

KK 100m Auflage 30**Senioren II weibl.****StartNr: 76**

StandNr: 107

Wertung

15.03.2025 09:24

Müller, Marion #76

5500 SGes Hamm e.V.

SGes Hamm e.V.

Ergebnis: **296** (310.8)
 Serien: 98 100 98
 Zähler: 26 4 0 0 0 0 0 0 0 0
 Innenzehner: 14
 Weitesten: 3942 (25.), 3678 (3.), 3440 (29.)
 beste Teiler: 345.1 (6.), 392.4 (26.), 566.6 (22.)
 Trefferlage: 1.17 mm rechts, 0.37 mm tief
 Streuwert: 13.43, horizontal: 12.63, vertikal: 14.19

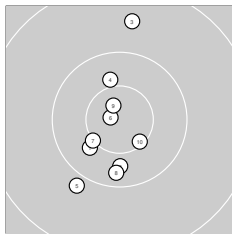
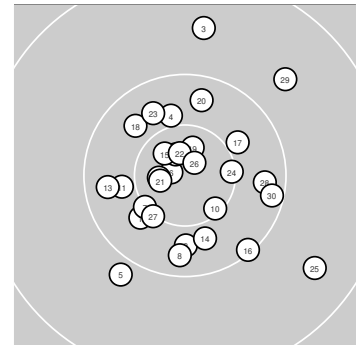
**Serie 1: 98 (103.4)**

10.4* ↙	10.3 ↓	9.6 ↑	10.4* ↑	9.9 ↙
10.8* ←	10.5* ↙	10.2 ↓	10.7* ↖	10.6* ↘

beste Teiler: 345.1 (6.), 570.4 (9.), 1106.9 (10.)
 Trefferlage: 3.48 mm links, 3.05 mm tief
 Streuwert: 13.88, horizontal: 7.14, vertikal: 18.29

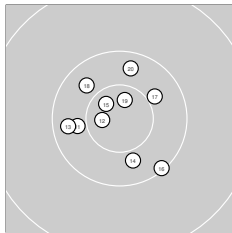
**Serie 2: 100 (104.3)**

10.4 ←	10.7* ←	10.3 ←	10.4 ↓	10.7* ↖
10.1 ↘	10.4 ↗	10.3 ↘	10.7* ↑	10.3 ↑

beste Teiler: 648.1 (12.), 715.9 (19.), 740.2 (15.)
 Trefferlage: 1.88 mm links, 1.13 mm hoch
 Streuwert: 11.73, horizontal: 11.78, vertikal: 11.67

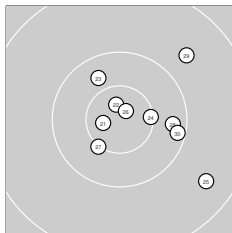
**Serie 3: 98 (103.1)**

10.7* ←	10.7* ↑	10.3 ↘	10.5* →	9.5 ↘
10.8* ↗	10.5* ↙	10.2 →	9.7 ↗	10.2 →

beste Teiler: 392.4 (26.), 566.6 (22.), 625.0 (21.)
 Trefferlage: 8.90 mm rechts, 0.79 mm hoch
 Streuwert: 13.96, horizontal: 14.95, vertikal: 12.88



KK 100m Auflage 30

Senioren I männl.

StartNr: 77

StandNr: 103

Wertung

15.03.2025 09:19

Balzer, Michael #77

5500 SGes Hamm e.V.
SGes Hamm e.V.

Ergebnis: **290** (304.1)
 Serien: 98 95 97
 Zähler: 20 10 0 0 0 0 0 0 0 0
 Innenzehner: 9
 Weitest: 5109 (26.), 3812 (7.), 3434 (4.)
 beste Teiler: 799.6 (24.), 839.4 (10.), 1033.3 (14.)
 Trefferlage: 7.30 mm links, 3.81 mm tief
 Streuwert: 16.67, horizontal: 18.97, vertikal: 14.00

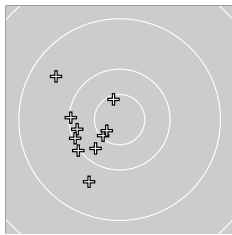
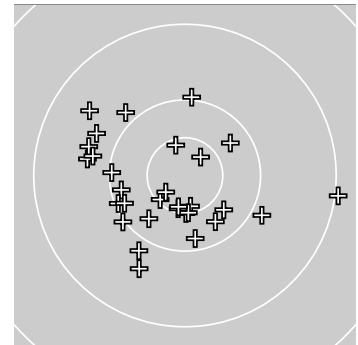

Serie 1: 98 (101.6)

10.0 ↙	10.1 ←	10.3 ↘	9.7 ↘	10.6* ↑
10.2 ←	9.5 ↘	10.5* ↘	10.1 ←	10.6* ↘

beste Teiler: 839.4 (10.), 1048.0 (5.), 1142.8 (8.)
 Trefferlage: 16.40 mm links, 5.55 mm tief
 Streuwert: 11.95, horizontal: 9.00, vertikal: 14.31

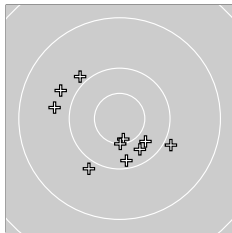

Serie 2: 95 (101.2)

10.2 ↓	10.3 ↘	9.8 ←	10.6* ↓	9.8 ↘
10.5* ↓	10.3 ↘	9.9 ↘	9.9 ↘	9.9 ↘

beste Teiler: 1033.3 (14.), 1255.3 (16.), 1712.9 (17.)
 Trefferlage: 4.24 mm links, 6.80 mm tief
 Streuwert: 17.16, horizontal: 19.02, vertikal: 15.07

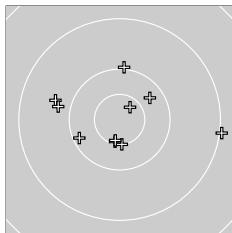

Serie 3: 97 (101.3)

10.0 ↑	10.5* ↓	9.7 ←	10.7* ↗	10.5* ↓
9.0 →	10.2 ↙	9.8 ←	10.3 ↗	10.6* ↓

beste Teiler: 799.6 (24.), 1057.0 (30.), 1121.2 (25.)
 Trefferlage: 1.25 mm links, 0.91 mm hoch
 Streuwert: 19.17, horizontal: 23.94, vertikal: 12.72



Ergebnis: **289** (301.5)
 Serien: 94 99 96
 Zähler: 20 9 1 0 0 0 0 0 0 0
 Innenzehner: 9
 Weitesten: 6672 (8.), 4406 (13.), 4324 (10.)
 beste Teiler: 491.5 (29.), 736.8 (2.), 784.2 (21.)
 Trefferlage: 3.88 mm links, 12.47 mm tief
 Streuwert: 18.15, horizontal: 17.01, vertikal: 19.23

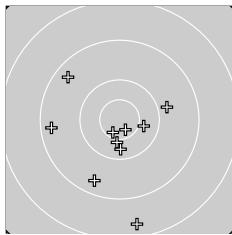
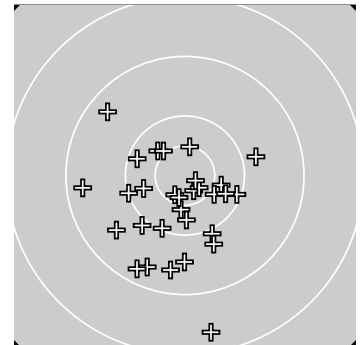

Serie 1: 94 (98.7)

10.4 →	10.7* ↘	9.4 ↙	10.6* ↙	10.4* ↓
9.8 →	10.3 ↓	8.4 ↓	9.4 ↖	9.3 ←

beste Teiler: 736.8 (2.), 913.8 (4.), 1444.5 (5.)
 Trefferlage: 3.69 mm links, 12.64 mm tief
 Streuwert: 23.54, horizontal: 21.82, vertikal: 25.15

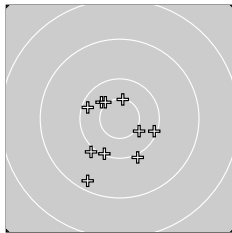

Serie 2: 99 (101.5)

10.5* ↑	10.0 ↙	9.3 ↙	10.4 ↖	10.4* ↘
10.5* ↖	10.1 →	10.1 ↓	10.2 ↖	10.0 ↓

beste Teiler: 1220.3 (11.), 1366.3 (16.), 1459.0 (15.)
 Trefferlage: 4.07 mm links, 8.30 mm tief
 Streuwert: 16.56, horizontal: 15.01, vertikal: 17.98

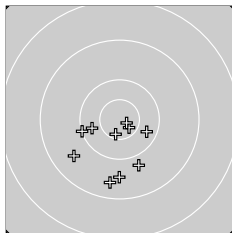

Serie 3: 96 (101.3)

10.7* ↘	9.5 ↓	10.6* ↓	10.3 →	9.6 ↙
10.1 ←	9.8 ↘	10.3 ←	10.8* →	9.6 ↓

beste Teiler: 491.5 (29.), 784.2 (21.), 959.1 (23.)
 Trefferlage: 3.90 mm links, 16.48 mm tief
 Streuwert: 14.65, horizontal: 15.17, vertikal: 14.11



KK 100m Auflage 30

Senioren I männl.

StartNr: 79

StandNr: 105

Wertung

15.03.2025 09:29

Pioske, Christoph #79

5500 SGes Hamm e.V.
SGes Hamm e.V.

Ergebnis: **293** (306.2)
 Serien: 97 96 100
 Zähler: 23 7 0 0 0 0 0 0 0 0
 Innenzehner: 10
 Weitesten: 3669 (1.), 3381 (12.), 3271 (20.)
 beste Teiler: 417.9 (15.), 696.1 (5.), 968.7 (22.)
 Trefferlage: 6.36 mm links, 6.91 mm tief
 Streuwert: 14.45, horizontal: 12.65, vertikal: 16.04

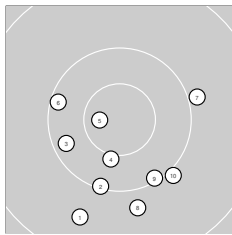
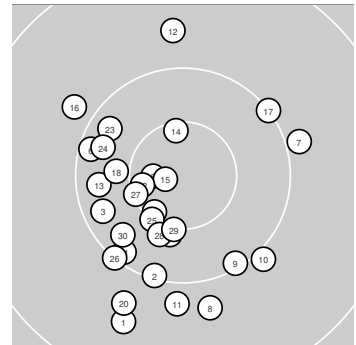
**Serie 1: 97 (100.9)**

9.6 ↙	10.1 ↙	10.2 ↙	10.4* ↙	10.7* ←
10.1 ←	9.9 →	9.8 ↓	10.1 ↘	10.0 ↘

beste Teiler: 696.1 (5.), 1409.3 (4.), 2039.9 (3.)
 Trefferlage: 0.62 mm links, 13.61 mm tief
 Streuwert: 15.48, horizontal: 16.22, vertikal: 14.70

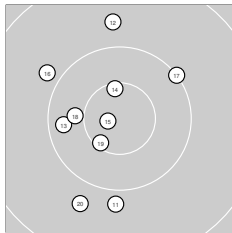
**Serie 2: 96 (102.0)**

9.9 ↓	9.7 ↑	10.2 ←	10.6* ↑	10.8* ←
9.9 ↖	10.1 ↗	10.4 ←	10.6* ↗	9.8 ↓

beste Teiler: 417.9 (15.), 1055.6 (14.), 1075.6 (19.)
 Trefferlage: 7.02 mm links, 0.52 mm hoch
 Streuwert: 16.67, horizontal: 12.58, vertikal: 19.94

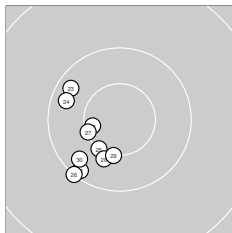
**Serie 3: 100 (103.3)**

10.1 ↙	10.6* ←	10.2 ↖	10.2 ↖	10.5* ↙
10.1 ↙	10.5* ←	10.4* ↓	10.5* ↓	10.2 ↙

beste Teiler: 968.7 (22.), 1181.9 (27.), 1249.3 (25.)
 Trefferlage: 11.43 mm links, 7.63 mm tief
 Streuwert: 8.12, horizontal: 5.36, vertikal: 10.16



KK 100m Auflage 30**Senioren I männl.****StartNr: 87**

StandNr: 109

Wertung

15.03.2025 09:26

Elbers, Rainer #875500 SpSch Westtünnen e.V.
SpSch Westtünnen e.V.

Ergebnis: **295** (308.7)
 Serien: 99 97 99
 Zähler: 25 5 0 0 0 0 0 0 0 0
 Innenzehner: 12
 Weitesten: 3490 (17.), 3448 (16.), 3064 (8.)
 beste Teiler: 218.5 (25.), 443.4 (22.), 706.0 (1.)
 Trefferlage: 1.09 mm links, 8.58 mm hoch
 Streuwert: 13.13, horizontal: 15.45, vertikal: 10.30

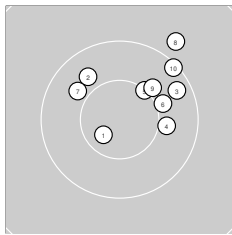
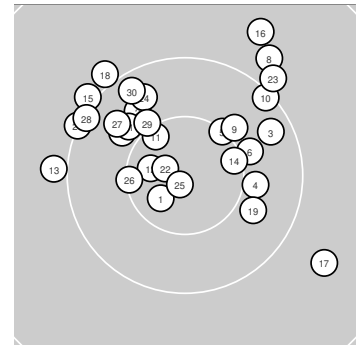
**Serie 1: 99 (103.2)**

10.7* ↙	10.3 ↘	10.2 ↗	10.4* →	10.5* ↗
10.4* ↗	10.4 ↘	9.8 ↗	10.4* ↗	10.1 ↗

beste Teiler: 706.0 (1.), 1223.7 (5.), 1461.8 (9.)
 Trefferlage: 7.19 mm rechts, 9.12 mm hoch
 Streuwert: 10.49, horizontal: 12.12, vertikal: 8.55

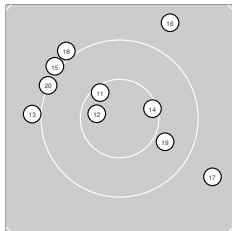
**Serie 2: 97 (101.6)**

10.6* ↘	10.7* ←	9.9 ←	10.6* →	10.0 ↘
9.7 ↗	9.7 ↘	10.0 ↘	10.4 ↘	10.0 ↘

beste Teiler: 743.9 (12.), 1033.6 (11.), 1092.1 (14.)
 Trefferlage: 3.11 mm links, 6.76 mm hoch
 Streuwert: 17.09, horizontal: 19.59, vertikal: 14.16

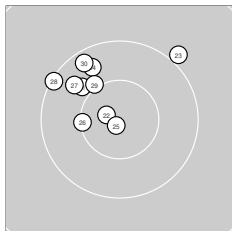
**Serie 3: 99 (103.9)**

10.4 ↘	10.8* ←	9.9 ↗	10.3 ↘	10.9* ↙
10.5* ←	10.3 ↘	10.1 ↘	10.5* ↘	10.2 ↘

beste Teiler: 218.5 (25.), 443.4 (22.), 1185.3 (26.)
 Trefferlage: 7.35 mm links, 9.87 mm hoch
 Streuwert: 9.38, horizontal: 10.66, vertikal: 7.89



Ergebnis: 295 (310.1)
Serien: 99 97 99
Zähler: 25 5 0 0 0 0 0 0 0 0
Innenzehner: 13
Weiteste: 4537 (17.), 3614 (20.), 3369 (21.)
beste Teiler: 422.3 (15.), 506.7 (8.), 606.3 (26.)
Trefferlage: 8.67 mm links, 1.49 mm tief
Streuwert: 12.51, horizontal: 14.48, vertikal: 10.16

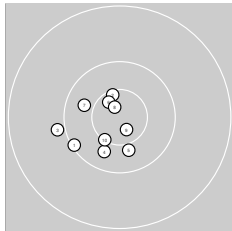
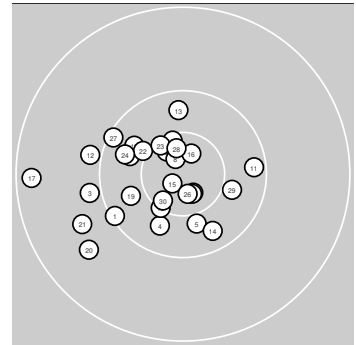

Serie 1: 99 (104.2)

10.1 ↙	10.6* ↑	9.9 ←	10.3 ↘	10.4 ↓
10.6* ↘	10.3 ↖	10.8* ↘	10.7* ↓	10.5* ↘

beste Teiler: 506.7 (8.), 636.1 (9.), 836.7 (6.)
Trefferlage: 8.07 mm links, 3.72 mm tief
Streuwert: 9.97, horizontal: 10.29, vertikal: 9.64

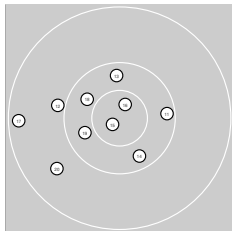

Serie 2: 97 (101.6)

10.2 →	9.9 ←	10.3 ↑	10.3 ↓	10.8* ↙
10.7* ↑	9.2 ←	10.3 ↖	10.3 ←	9.6 ↘

beste Teiler: 422.3 (15.), 665.7 (16.), 1688.6 (18.)
Trefferlage: 10.33 mm links, 0.83 mm tief
Streuwert: 16.54, horizontal: 19.90, vertikal: 12.30

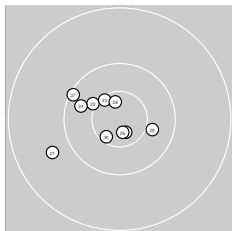

Serie 3: 99 (104.3)

9.7 ↙	10.5* ↖	10.6* ↘	10.3 ↖	10.7* ↓
10.7* ↓	10.1 ↖	10.7* ↑	10.4 →	10.6* ↘

beste Teiler: 606.3 (26.), 648.2 (25.), 799.8 (28.)
Trefferlage: 7.61 mm links, 0.08 mm hoch
Streuwert: 11.15, horizontal: 13.00, vertikal: 8.92



KK 100m Auflage 30

Senioren I weibl.

StartNr: 128

StandNr: 101

Wertung

15.03.2025 09:23

Konert, Ingeborg #128

5700 SSV Bad Waldliesborn e.V.
SSV Bad Waldliesborn e.V.

Ergebnis: **299** (313.0)
 Serien: 99 100 100
 Zähler: 29 1 0 0 0 0 0 0 0 0
 Innenzehner: 19
 Weitesten: 4104 (3.), 2696 (1.), 2291 (25.)
 beste Teiler: 605.3 (19.), 612.9 (15.), 716.2 (21.)
 Trefferlage: 3.32 mm links, 0.08 mm tief
 Streuwert: 11.34, horizontal: 12.45, vertikal: 10.10

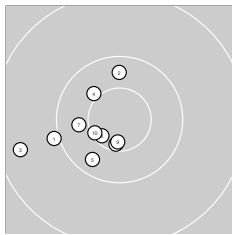
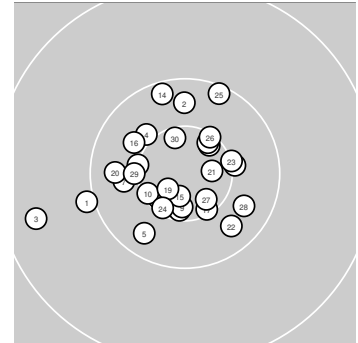
**Serie 1: 99 (103.2)**

10.0 ←	10.3 ↑	9.4 ←	10.4* ↘	10.3 ↙
10.6* ↓	10.4 ←	10.6* ↗	10.6* ↓	10.6* ↙

beste Teiler: 886.1 (9.), 948.5 (8.), 982.7 (6.)
 Trefferlage: 12.14 mm links, 3.83 mm tief
 Streuwert: 11.46, horizontal: 12.32, vertikal: 10.53

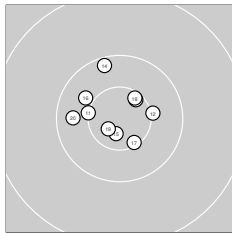
**Serie 2: 100 (105.1)**

10.5* ←	10.5* →	10.6* ↗	10.2 ↑	10.7* ↓
10.4 ↘	10.6* ↘	10.6* ↗	10.7* ↙	10.3 ←

beste Teiler: 605.3 (19.), 612.9 (15.), 982.8 (13.)
 Trefferlage: 2.47 mm links, 2.99 mm hoch
 Streuwert: 9.56, horizontal: 10.30, vertikal: 8.76

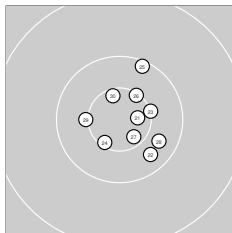
**Serie 3: 100 (104.7)**

10.7* →	10.3 ↘	10.5* →	10.6* ↙	10.1 ↑
10.5* ↗	10.6* ↘	10.3 ↘	10.5* ←	10.6* ↑

beste Teiler: 716.2 (21.), 882.3 (27.), 976.3 (30.)
 Trefferlage: 4.65 mm rechts, 0.57 mm hoch
 Streuwert: 9.95, horizontal: 9.16, vertikal: 10.68



Ergebnis: **294** (306.9)
 Serien: 98 97 99
 Zähler: 25 4 1 0 0 0 0 0 0 0
 Innenzehner: 13
 Weitesten: 5622 (1.), 3636 (15.), 3501 (18.)
 beste Teiler: 581.9 (22.), 827.5 (20.), 995.2 (21.)
 Trefferlage: 4.75 mm rechts, 5.76 mm tief
 Streuwert: 15.10, horizontal: 15.55, vertikal: 14.62

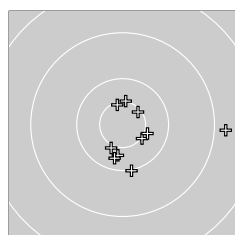
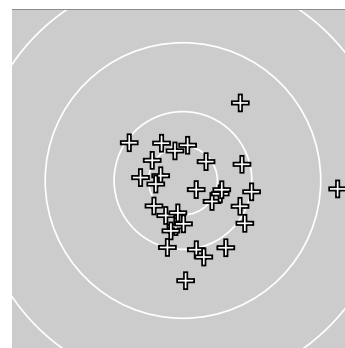

Serie 1: 98 (102.3)

8.8 →	10.3 ↓	10.5* ↘	10.6* ↗	10.5* ↑
10.5* ↑	10.0 ↓	10.3 ↓	10.4* ↙	10.4* ↘

beste Teiler: 1081.5 (4.), 1113.6 (5.), 1291.1 (6.)
 Trefferlage: 7.89 mm rechts, 5.78 mm tief
 Streuwert: 15.77, horizontal: 18.23, vertikal: 12.85

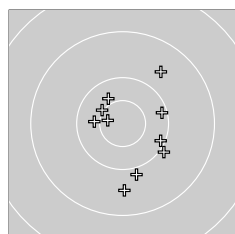

Serie 2: 97 (101.5)

10.5* ↘	10.0 ↘	10.2 →	10.4 ↖	9.6 ↓
10.4 ←	10.1 ↘	9.7 ↗	9.9 ↓	10.7* ←

beste Teiler: 827.5 (20.), 1335.4 (11.), 1544.7 (16.)
 Trefferlage: 5.14 mm rechts, 3.12 mm tief
 Streuwert: 17.48, horizontal: 15.30, vertikal: 19.41

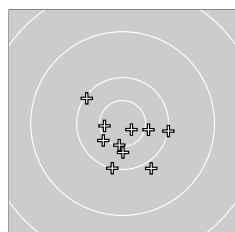

Serie 3: 99 (103.1)

10.6* ←	10.7* ↘	10.4 ↓	10.5* ↓	9.9 ↘
10.1 ↖	10.1 ↓	10.0 →	10.4* ↗	10.4* →

beste Teiler: 581.9 (22.), 995.2 (21.), 1188.6 (24.)
 Trefferlage: 1.21 mm rechts, 8.37 mm tief
 Streuwert: 12.64, horizontal: 13.71, vertikal: 11.47



KK 100m Auflage 30

Senioren II männl.

StartNr: 92

StandNr: 102

Wertung

15.03.2025 10:34

Sporkert, Rüdiger #92

5500 SpSch Westtünnen e.V.

SpSch Westtünnen e.V.

Ergebnis: **293** (305.5)
Serien: 98 96 99
Zähler: 25 4 0 1 0 0 0 0 0 0
Innenzehner: 11
Weiteste: 8100 (19.), 4051 (11.), 3918 (1.)
beste Teiler: 360.6 (13.), 469.2 (7.), 803.5 (9.)
Trefferlage: 0.19 mm rechts, 1.27 mm tief
Streuwert: 18.12, horizontal: 21.48, vertikal: 13.96

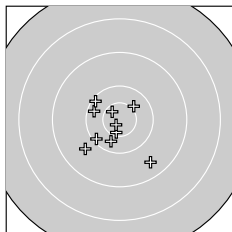
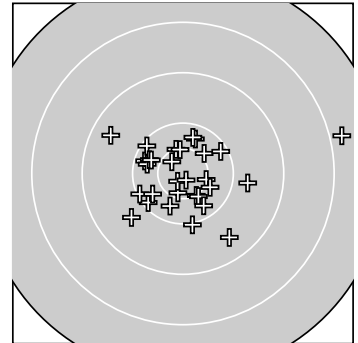

Serie 1: 98 (102.4)

9.5 ↘ 10.3 ↓ 9.7 ↙ 10.1 ↖ 10.2 ↗
10.6* ↓ 10.8* ↙ 10.4* ↗ 10.7* ↖ 10.1 ↗
beste Teiler: 469.2 (7.), 803.5 (9.), 992.0 (6.)
Trefferlage: 6.32 mm links, 6.19 mm tief
Streuwert: 14.88, horizontal: 14.74, vertikal: 15.03

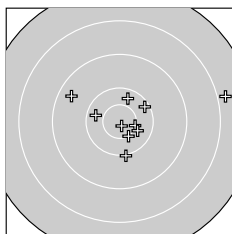

Serie 2: 96 (100.2)

9.4 ↖ 10.5* → 10.8* ↓ 10.3 ↑ 10.5* ↓
10.3 ↖ 10.4* ↘ 10.0 ↓ 7.8 → 10.2 ↗
beste Teiler: 360.6 (13.), 1190.6 (12.), 1274.9 (15.)
Trefferlage: 8.79 mm rechts, 2.08 mm hoch
Streuwert: 23.26, horizontal: 29.45, vertikal: 14.65

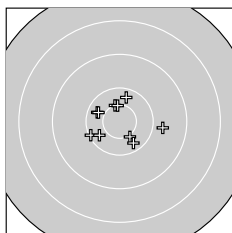

Serie 3: 99 (102.9)

10.1 ↖ 10.3 ↙ 10.5* ↓ 10.3 ↖ 9.8 →
10.5* ↑ 10.3 ↖ 10.3 ↓ 10.3 ↑ 10.5* ↑
beste Teiler: 1193.8 (30.), 1246.9 (26.), 1375.9 (23.)
Trefferlage: 1.87 mm links, 0.27 mm hoch
Streuwert: 14.38, horizontal: 16.37, vertikal: 12.07



KK 100m Auflage 30**Senioren III männl.****StartNr: 99**

StandNr: 104

Wertung

15.03.2025 10:23

Brandt, Dieter #99

5500 SpSch Heessen e.V.

SpSch Heessen e.V.

Ergebnis: **297** (310.9)
 Serien: 98 100 99
 Zähler: 27 3 0 0 0 0 0 0 0 0
 Innenzehner: 14
 Weitesten: 3676 (8.), 3306 (23.), 2977 (10.)
 beste Teiler: 193.9 (14.), 429.9 (1.), 472.8 (26.)
 Trefferlage: 2.36 mm rechts, 5.95 mm tief
 Streuwert: 12.37, horizontal: 14.21, vertikal: 10.20

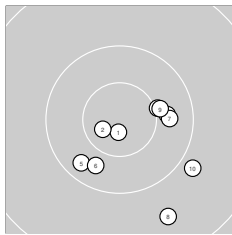
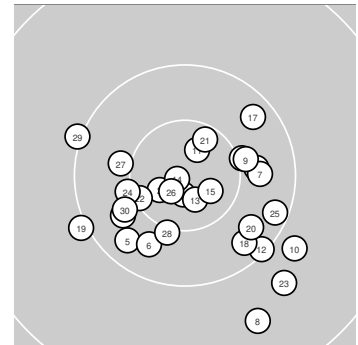
**Serie 1: 98 (103.1)**

10.8* ↓ 10.7* ↙ 10.4 → 10.5* → 10.2 ↙
 10.3 ↘ 10.3 → 9.6 ↘ 10.4* → 9.9 ↘

beste Teiler: 429.9 (1.), 658.5 (2.), 1344.7 (4.)
 Trefferlage: 7.37 mm rechts, 7.74 mm tief
 Streuwert: 12.44, horizontal: 12.97, vertikal: 11.88

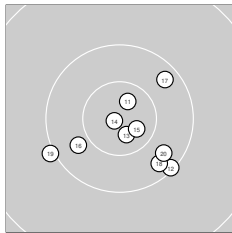
**Serie 2: 100 (104.2)**

10.7* ↗ 10.1 ↘ 10.7* ↓ 10.9* ← 10.7* ↘
 10.4 ↙ 10.2 ↗ 10.2 ↘ 10.0 ← 10.3 ↘

beste Teiler: 193.9 (14.), 591.0 (13.), 641.8 (11.)
 Trefferlage: 3.27 mm rechts, 5.51 mm tief
 Streuwert: 11.66, horizontal: 13.47, vertikal: 9.52

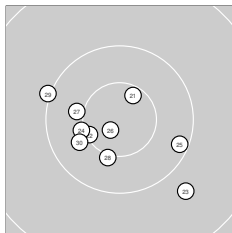
**Serie 3: 99 (103.6)**

10.6* ↗ 10.5* ↙ 9.7 ↘ 10.5* ← 10.2 ↘
 10.8* ↙ 10.4* ← 10.5* ↓ 10.0 ← 10.4 ↙

beste Teiler: 472.8 (26.), 933.4 (21.), 1143.0 (22.)
 Trefferlage: 3.53 mm links, 4.59 mm tief
 Streuwert: 12.86, horizontal: 15.27, vertikal: 9.88



KK 100m Auflage 30

Senioren I männl.

StartNr: 115

StandNr: 107

Wertung

15.03.2025 10:32

Gawlowski, Andreas #115

5600 BSV Holzwickede e.V.

Ergebnis: **295** (310.1)
 Serien: 98 99 98
 Zähler: 25 5 0 0 0 0 0 0 0 0
 Innenzehner: 14
 Weitester: 3487 (16.), 3344 (1.), 2995 (24.)
 beste Teiler: 403.7 (13.), 427.2 (11.), 608.2 (18.)
 Trefferlage: 1.57 mm links, 5.94 mm hoch
 Streuwert: 13.13, horizontal: 13.63, vertikal: 12.60

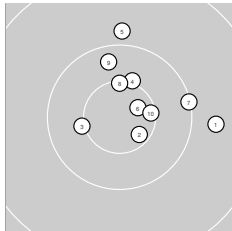
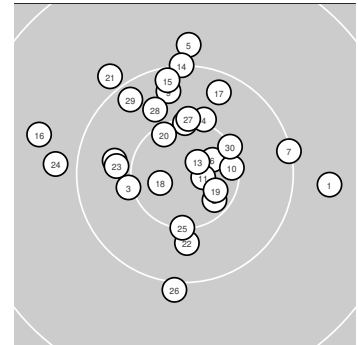
**Serie 1: 98 (103.3)**

9.7 →	10.6* ↘	10.5* ←	10.5* ↑	9.9 ↑
10.7* ↗	10.1 →	10.5* ↑	10.2 ↑	10.6* →

beste Teiler: 715.2 (6.), 905.6 (2.), 1092.9 (10.)
 Trefferlage: 6.97 mm rechts, 7.19 mm hoch
 Streuwert: 12.34, horizontal: 13.38, vertikal: 11.20

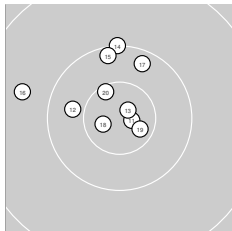
**Serie 2: 99 (104.1)**

10.8* →	10.4 ←	10.8* ↗	10.0 ↑	10.2 ↑
9.7 ←	10.2 ↑	10.7* ←	10.7* ↘	10.6* ↖

beste Teiler: 403.7 (13.), 427.2 (11.), 608.2 (18.)
 Trefferlage: 4.32 mm links, 8.33 mm hoch
 Streuwert: 11.51, horizontal: 12.56, vertikal: 10.36

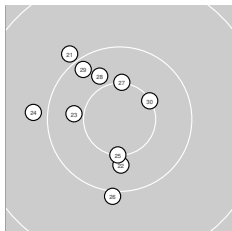
**Serie 3: 98 (102.7)**

9.9 ↖	10.4 ↓	10.4 ←	9.9 ←	10.5* ↓
10.0 ↓	10.5* ↑	10.4 ↖	10.2 ↖	10.5* ↗

beste Teiler: 1219.3 (30.), 1238.5 (25.), 1278.2 (27.)
 Trefferlage: 7.38 mm links, 2.30 mm hoch
 Streuwert: 13.99, horizontal: 11.63, vertikal: 16.01



Ergebnis: **293** (307.8)
 Serien: 97 97 99
 Zähler: 23 7 0 0 0 0 0 0 0 0
 Innenzehner: 12
 Weitesten: 4478 (12.), 3337 (20.), 2982 (7.)
 beste Teiler: 401.6 (19.), 600.5 (15.), 758.8 (30.)
 Trefferlage: 0.83 mm links, 0.05 mm hoch
 Streuwert: 15.23, horizontal: 15.07, vertikal: 15.39

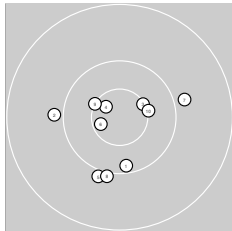
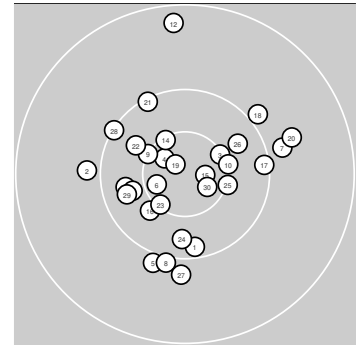

Serie 1: 97 (102.7)

10.2 ↓	9.9 ←	10.5* ↗	10.7* ↖	9.9 ↓
10.6* ←	9.9 →	10.0 ↓	10.5* ↖	10.5* →

beste Teiler: 762.8 (4.), 886.3 (6.), 1189.0 (3.)
 Trefferlage: 1.44 mm links, 4.85 mm tief
 Streuwert: 14.98, horizontal: 15.89, vertikal: 14.01

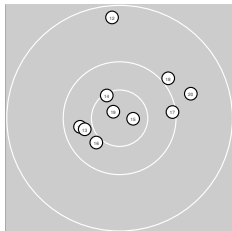

Serie 2: 97 (102.1)

10.3 ←	9.3 ↑	10.4 ←	10.5* ↖	10.7* →
10.4* ↗	10.1 →	9.9 ↗	10.8* ↖	9.7 →

beste Teiler: 401.6 (19.), 600.5 (15.), 1157.1 (14.)
 Trefferlage: 2.73 mm rechts, 6.91 mm hoch
 Streuwert: 16.49, horizontal: 17.24, vertikal: 15.70

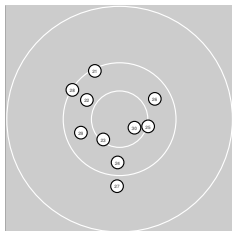

Serie 3: 99 (103.0)

10.1 ↖	10.3 ↖	10.5* ↗	10.3 ↓	10.5* →
10.3 ↗	9.9 ↓	10.1 ↖	10.3 ←	10.7* ↖

beste Teiler: 758.8 (30.), 1154.9 (23.), 1303.6 (25.)
 Trefferlage: 3.80 mm links, 1.89 mm tief
 Streuwert: 14.05, horizontal: 12.56, vertikal: 15.40



KK 100m Auflage 30

Senioren I männl.

StartNr: 129

StandNr: 109

Wertung

15.03.2025 10:28

Braun, Peter #129

5700 SSV Bad Waldliesborn e.V.

Ergebnis: **299** (312.6)
 Serien: 100 99 100
 Zähler: 29 1 0 0 0 0 0 0 0 0
 Innenzehner: 16
 Weitester: 3443 (20.), 2563 (29.), 2536 (4.)
 beste Teiler: 317.5 (14.), 591.6 (10.), 616.1 (12.)
 Trefferlage: 0.50 mm rechts, 7.89 mm tief
 Streuwert: 10.09, horizontal: 10.13, vertikal: 10.05

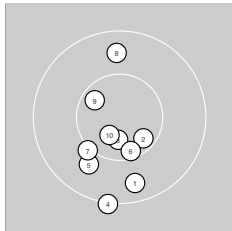
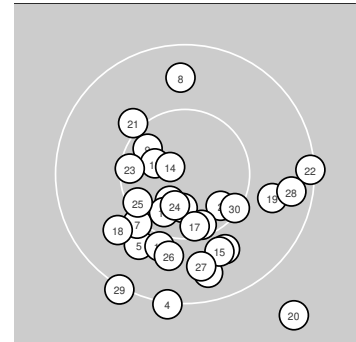
**Serie 1: 100 (104.6)**

10.2 ↓	10.6* ↘	10.7* ↓	10.0 ↓	10.4 ✓
10.6* ↓	10.5* ✓	10.3 ↑	10.6* ↖	10.7* ✓

beste Teiler: 591.6 (10.), 653.4 (3.), 872.8 (9.)
 Trefferlage: 1.83 mm links, 7.14 mm tief
 Streuwert: 9.48, horizontal: 5.60, vertikal: 12.19

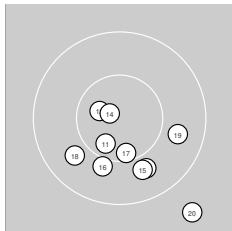
**Serie 2: 99 (104.2)**

10.6* ✓	10.7* ↖	10.4 ↓	10.8* ↖	10.4 ↓
10.4* ↓	10.6* ↓	10.3 ✓	10.3 →	9.7 ↓

beste Teiler: 317.5 (14.), 616.1 (12.), 838.8 (11.)
 Trefferlage: 2.35 mm rechts, 10.00 mm tief
 Streuwert: 9.72, horizontal: 10.70, vertikal: 8.63

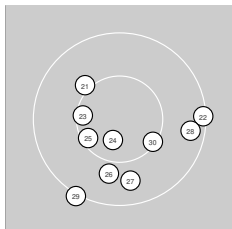
**Serie 3: 100 (103.8)**

10.4* ↖	10.1 →	10.6* ←	10.7* ↓	10.6* ✓
10.4 ↓	10.3 ↓	10.2 →	10.0 ✓	10.5* ↘

beste Teiler: 634.3 (24.), 1064.3 (25.), 1071.4 (23.)
 Trefferlage: 1.00 mm rechts, 6.54 mm tief
 Streuwert: 11.61, horizontal: 13.22, vertikal: 9.73



Ergebnis: 293 (305.3)
Serien: 96 98 99
Zähler: 24 5 1 0 0 0 0 0 0 0
Innenzehner: 8
Weiteste: 5899 (5.), 3769 (15.), 3422 (25.)
beste Teiler: 670.0 (13.), 962.5 (27.), 1026.4 (29.)
Trefferlage: 0.60 mm links, 10.31 mm hoch
Streuwert: 15.43, horizontal: 17.61, vertikal: 12.88

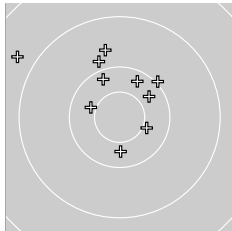
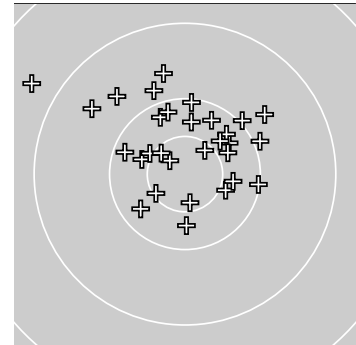

Serie 1: 96 (100.1)

10.3 ↓	10.4* ↘	9.9 ↖	10.2 ↗	8.7 ↙
10.0 ↗	10.2 ↖	9.7 ↖	10.4* ↖	10.3 ↗

beste Teiler: 1449.5 (2.), 1509.7 (9.), 1706.7 (1.)
Trefferlage: 3.42 mm links, 13.82 mm hoch
Streuwert: 18.30, horizontal: 20.34, vertikal: 16.00

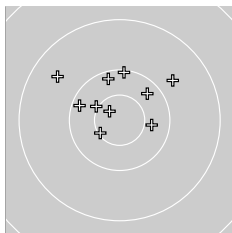

Serie 2: 98 (102.2)

10.2 ↖	10.1 ↑	10.7* ↘	10.5* ↖	9.6 ↙
10.4 →	10.2 ↑	9.7 ↗	10.3 ↗	10.5* ↗

beste Teiler: 670.0 (13.), 1154.3 (20.), 1348.8 (14.)
Trefferlage: 2.43 mm links, 10.87 mm hoch
Streuwert: 14.39, horizontal: 17.38, vertikal: 10.57

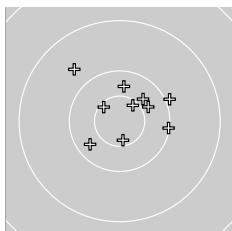

Serie 3: 99 (103.0)

10.3 ↖	10.4 ↗	10.4 ↗	10.0 →	9.7 ↙
10.1 →	10.6* ↓	10.3 ↑	10.6* ↗	10.6* ↙

beste Teiler: 962.5 (27.), 1026.4 (29.), 1052.6 (30.)
Trefferlage: 4.03 mm rechts, 6.23 mm hoch
Streuwert: 13.80, horizontal: 15.72, vertikal: 11.58



KK 100m Auflage 30

Senioren I männl.

StartNr: 53

StandNr: 102

Wertung

15.03.2025 11:32

Duwentäster, Ludger #53

5400 SpSch Beckum e.V.

Ergebnis: **286** (299.5)
 Serien: 95 94 97
 Zähler: 17 12 1 0 0 0 0 0 0 0
 Innenzehner: 7
 Weitesten: 6420 (4.), 4529 (28.), 4424 (12.)
 beste Teiler: 483.8 (18.), 667.1 (3.), 849.1 (27.)
 Trefferlage: 1.30 mm links, 7.48 mm tief
 Streuwert: 20.30, horizontal: 20.49, vertikal: 20.11

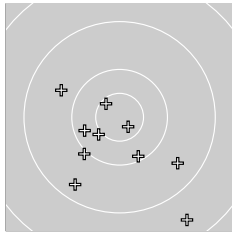
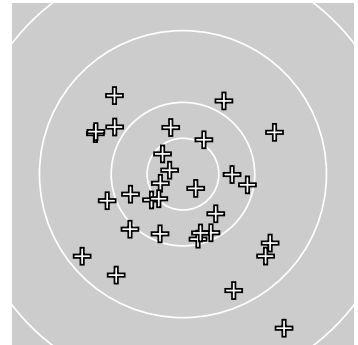
**Serie 1: 95 (99.1)**

10.4* ↙	9.5 ↘	10.7* ↘	8.5 ↘	10.0 ↙
10.1 ↘	9.7 ↖	9.4 ↙	10.2 ↖	10.6* ↖

beste Teiler: 667.1 (3.), 1000.5 (10.), 1417.4 (1.)
 Trefferlage: 2.87 mm links, 15.23 mm tief
 Streuwert: 21.18, horizontal: 22.39, vertikal: 19.90

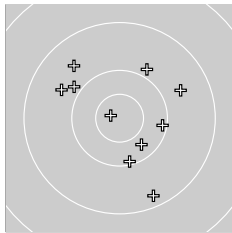
**Serie 2: 94 (99.4)**

10.1 ↘	9.3 ↘	9.7 →	10.3 ↘	9.9 ↖
9.9 ↗	9.7 ↖	10.8* ↖	9.6 ↖	10.1 →

beste Teiler: 483.8 (18.), 1792.6 (14.), 2277.9 (20.)
 Trefferlage: 2.03 mm rechts, 1.92 mm hoch
 Streuwert: 21.94, horizontal: 21.69, vertikal: 22.18

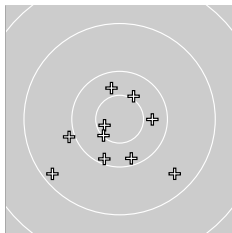
**Serie 3: 97 (101.0)**

9.9 ↖	10.4* ↗	10.3 ↑	10.1 ↙	10.2 ↘
10.3 →	10.6* ↖	9.3 ↙	10.5* ↙	9.4 ↘

beste Teiler: 849.1 (27.), 1202.1 (29.), 1402.0 (22.)
 Trefferlage: 3.07 mm links, 9.14 mm tief
 Streuwert: 17.47, horizontal: 19.04, vertikal: 15.73



KK 100m Auflage 30

Senioren I männl.

StartNr: 55

StandNr: 103

Wertung

15.03.2025 11:39

Hebert, Michael #55

5400 SGi Sandkuhle Beckum e.V.
SGi Sandkuhle Beckum e.V.

Ergebnis: **288** (301.3)
 Serien: 98 95 95
 Zähler: 18 12 0 0 0 0 0 0 0 0
 Innenzehner: 8
 Weitestе: 5100 (25.), 4822 (14.), 4790 (28.)
 beste Teiler: 226.7 (18.), 698.9 (7.), 1006.2 (6.)
 Trefferlage: 7.57 mm links, 4.44 mm tief
 Streuwert: 19.08, horizontal: 23.19, vertikal: 13.81

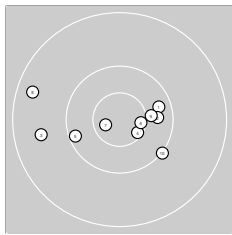
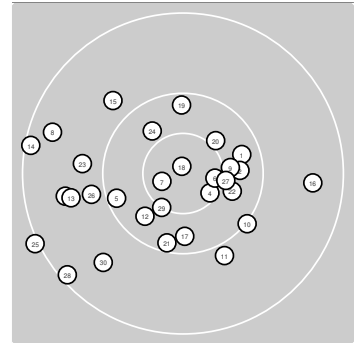
**Serie 1: 98 (102.1)**

10.3 →	10.3 →	9.6 ←	10.6* ↘	10.2 ←
10.6* →	10.7* ←	9.4 ↖	10.4* →	10.0 ↘

beste Teiler: 698.9 (7.), 1006.2 (6.), 1035.4 (4.)
 Trefferlage: 1.53 mm links, 1.87 mm tief
 Streuwert: 17.41, horizontal: 23.30, vertikal: 7.95

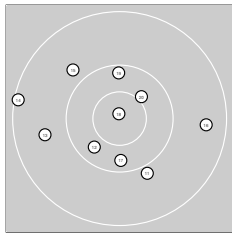
**Serie 2: 95 (99.8)**

9.9 ↘	10.3 ↙	9.6 ←	9.1 ←	9.8 ↖
9.4 →	10.2 ↓	10.9* ↑	10.2 ↑	10.4* ↗

beste Teiler: 226.7 (18.), 1445.3 (20.), 1782.1 (12.)
 Trefferlage: 5.25 mm links, 0.36 mm tief
 Streuwert: 21.28, horizontal: 25.20, vertikal: 16.46

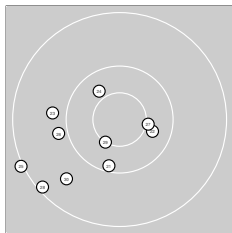
**Serie 3: 95 (99.4)**

10.2 ↓	10.4 →	9.8 ←	10.4 ↖	9.0 ←
9.9 ←	10.5* →	9.1 ↙	10.5* ↙	9.6 ↙

beste Teiler: 1247.7 (29.), 1353.3 (27.), 1632.7 (22.)
 Trefferlage: 15.92 mm links, 11.11 mm tief
 Streuwert: 17.83, horizontal: 20.74, vertikal: 14.33



KK 100m Auflage 30**Senioren I weibl.****StartNr: 56**

StandNr: 107

Wertung

15.03.2025 11:20

Tümmers, Sandra #565400 SGi Sandkuhle Beckum e.V.
SGi Sandkuhle Beckum e.V.

Ergebnis: **286** (299.1)
 Serien: 98 96 92
 Zähler: 18 10 2 0 0 0 0 0 0 0
 Innenzehner: 6
 Weitesten: 6602 (22.), 5432 (23.), 4756 (18.)
 beste Teiler: 581.6 (30.), 702.0 (1.), 1098.0 (19.)
 Trefferlage: 7.20 mm links, 3.31 mm hoch
 Streuwert: 21.03, horizontal: 24.01, vertikal: 17.55

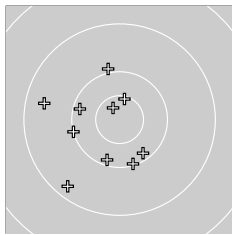
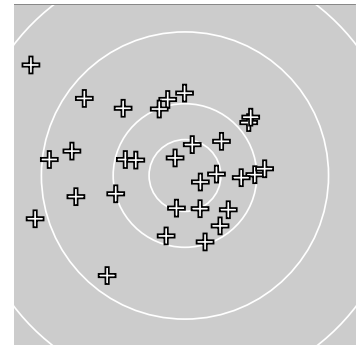
**Serie 1: 98 (100.9)**

10.7* ↘	10.2 ↙	10.1 ←	10.0 ↑	9.5 ←
10.2 ↓	10.2 ↘	10.1 ↓	9.3 ↗	10.6* ↑

beste Teiler: 702.0 (1.), 1105.3 (10.), 2137.7 (7.)
 Trefferlage: 10.56 mm links, 4.55 mm tief
 Streuwert: 17.90, horizontal: 16.59, vertikal: 19.12

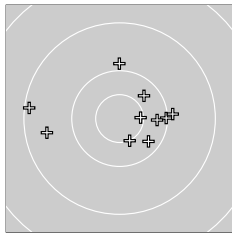
**Serie 2: 96 (100.5)**

10.1 →	10.3 ↗	10.3 ↘	10.2 →	9.9 ↑
9.9 →	10.5* ↓	9.2 ←	10.6* →	9.5 ←

beste Teiler: 1098.0 (19.), 1269.6 (17.), 1741.8 (12.)
 Trefferlage: 3.03 mm rechts, 1.76 mm hoch
 Streuwert: 19.95, horizontal: 25.53, vertikal: 12.03

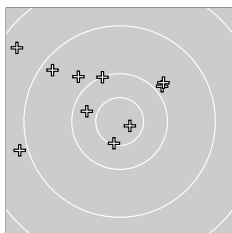
**Serie 3: 92 (97.7)**

9.3 ↘	8.4 ↘	8.9 ←	10.5* ↓	9.9 ↗
10.1 ↑	10.3 ↙	9.8 ↘	9.8 ↗	10.7* ↘

beste Teiler: 581.6 (30.), 1173.9 (24.), 1794.2 (27.)
 Trefferlage: 14.10 mm links, 12.73 mm hoch
 Streuwert: 23.02, horizontal: 27.35, vertikal: 17.66



KK 100m Auflage 30

Herren I

StartNr: 57

StandNr: 104

Wertung

15.03.2025 11:29

Schniederkötter, Michael #575400 SGi Sandkuhle Beckum e.V.
SGi Sandkuhle Beckum e.V.

Ergebnis: **297** (309.8)
 Serien: 99 99 99
 Zähler: 27 3 0 0 0 0 0 0 0 0
 Innenzehner: 13
 Weitesten: 3945 (19.), 3218 (7.), 2903 (29.)
 beste Teiler: 116.4 (21.), 164.0 (14.), 678.1 (12.)
 Trefferlage: 1.20 mm links, 0.99 mm tief
 Streuwert: 14.01, horizontal: 15.15, vertikal: 12.78

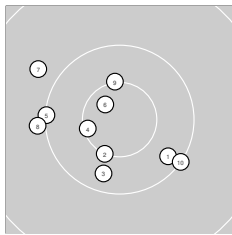
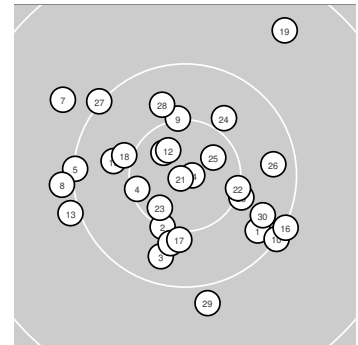
**Serie 1: 99 (102.8)**

10.2 ↘	10.5* ↓	10.3 ↓	10.6* ←	10.1 ←
10.7* ↖	9.8 ↖	10.0 ←	10.5* ↑	10.1 ↘

beste Teiler: 701.0 (6.), 1112.2 (4.), 1253.9 (2.)
 Trefferlage: 7.01 mm links, 2.48 mm tief
 Streuwert: 14.42, horizontal: 16.67, vertikal: 11.76

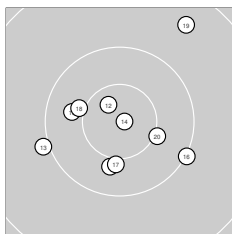
**Serie 2: 99 (103.2)**

10.4 ↓	10.7* ↖	10.0 ←	10.9* →	10.4 ←
10.0 ↘	10.4* ↓	10.4* ↖	9.5 ↗	10.5* ↘

beste Teiler: 164.0 (14.), 678.1 (12.), 1356.0 (20.)
 Trefferlage: 0.42 mm links, 0.86 mm tief
 Streuwert: 15.04, horizontal: 15.96, vertikal: 14.07

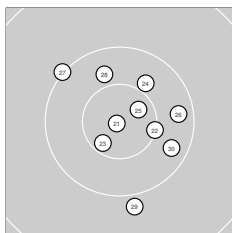
**Serie 3: 99 (103.8)**

10.9* ←	10.5* →	10.6* ↘	10.4 ↗	10.7* ↗
10.2 →	10.0 ↖	10.4 ↑	9.9 ↓	10.2 ↘

beste Teiler: 116.4 (21.), 751.5 (25.), 914.9 (23.)
 Trefferlage: 3.83 mm rechts, 0.36 mm hoch
 Streuwert: 12.76, horizontal: 11.83, vertikal: 13.63



KK 100m Auflage 30

Herren I

StartNr: 58

StandNr: 105

Wertung

15.03.2025 11:27

Hebert, Christian #58

5400 SGi Sandkuhle Beckum e.V.
SGi Sandkuhle Beckum e.V.

Ergebnis: **296** (311.6)
 Serien: 99 98 99
 Zähler: 26 4 0 0 0 0 0 0 0 0
 Innenzehner: 15
 Weitesten: 3944 (28.), 3141 (19.), 2943 (8.)
 beste Teiler: 70.6 (16.), 333.3 (10.), 364.3 (21.)
 Trefferlage: 1.43 mm links, 4.57 mm tief
 Streuwert: 12.44, horizontal: 12.36, vertikal: 12.51

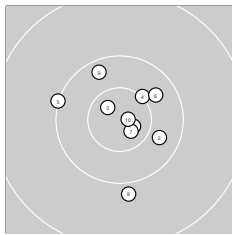
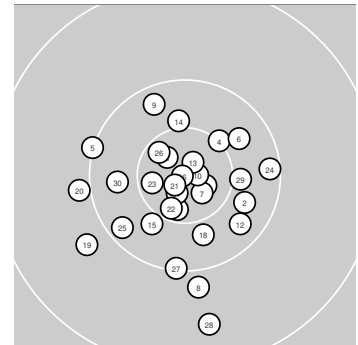
**Serie 1: 99 (104.1)**

10.7* ↘	10.3 ↘	10.7* ↘	10.5* ↗	10.0 ←
10.3 ↗	10.7* ↘	9.9 ↓	10.2 ↖	10.8* →

beste Teiler: 333.3 (10.), 607.8 (1.), 639.2 (7.)
 Trefferlage: 1.86 mm rechts, 0.61 mm hoch
 Streuwert: 12.39, horizontal: 11.72, vertikal: 13.02

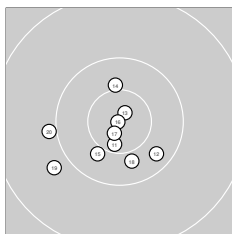
**Serie 2: 98 (104.3)**

10.6* ↓	10.3 ↘	10.8* ↗	10.4* ↑	10.4 ↙
10.9* ←	10.8* ↙	10.4 ↓	9.8 ↙	9.9 ←

beste Teiler: 70.6 (16.), 404.7 (13.), 501.2 (17.)
 Trefferlage: 4.69 mm links, 5.86 mm tief
 Streuwert: 11.56, horizontal: 13.02, vertikal: 9.87

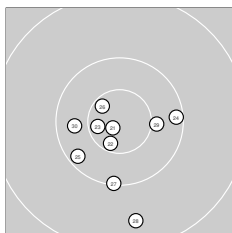
**Serie 3: 99 (103.2)**

10.8* ↙	10.6* ↓	10.6* ←	10.1 →	10.2 ↙
10.6* ↘	10.1 ↓	9.5 ↓	10.4* →	10.3 ←

beste Teiler: 364.3 (21.), 878.4 (23.), 910.0 (26.)
 Trefferlage: 1.47 mm links, 8.47 mm tief
 Streuwert: 13.23, horizontal: 12.70, vertikal: 13.74



KK 100m Auflage 30

StandNr: 106

Hebert, André #59

Herren I

Wertung

StartNr: 59

15.03.2025 11:38

5400 SGi Sandkuhle Beckum e.V.
SGi Sandkuhle Beckum e.V.

Ergebnis: **291** (303.0)
Serien: 97 95 99
Zähler: 21 9 0 0 0 0 0 0 0 0
Innenzehner: 9
Weiteste: 5096 (11.), 4885 (2.), 4532 (18.)
beste Teiler: 598.8 (21.), 649.3 (8.), 788.2 (30.)
Trefferlage: 3.08 mm links, 1.64 mm tief
Streuwert: 18.87, horizontal: 17.23, vertikal: 20.38

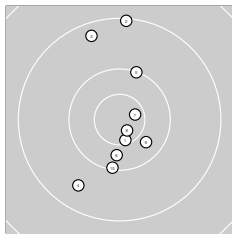
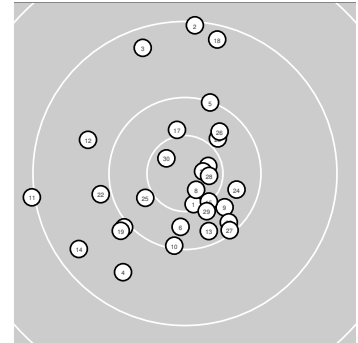

Serie 1: 97 (100.7)

10.6* ↓ 9.1 ↑ 9.3 ↑ 9.5 ↙ 10.1 ↑
10.3 ↓ 10.7* → 10.7* ↓ 10.3 ↘ 10.1 ↓

beste Teiler: 649.3 (8.), 804.8 (7.), 1048.2 (1.)
Trefferlage: 0.04 mm links, 1.56 mm hoch
Streuwert: 20.74, horizontal: 10.28, vertikal: 27.47

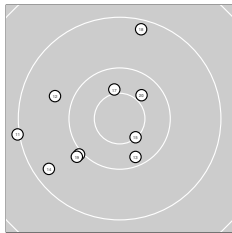

Serie 2: 95 (98.6)

9.0 ← 9.7 ↖ 10.2 ↓ 9.3 ↙ 10.5* ↘
10.0 ↙ 10.4* ↑ 9.2 ↑ 9.9 ↙ 10.4 ↗

beste Teiler: 1212.2 (15.), 1459.7 (17.), 1581.1 (20.)
Trefferlage: 12.37 mm links, 1.63 mm tief
Streuwert: 21.88, horizontal: 22.23, vertikal: 21.52

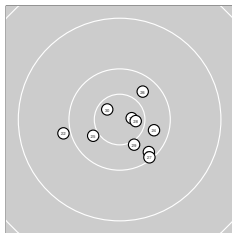

Serie 3: 99 (103.7)

10.7* → 9.9 ← 10.2 ↘ 10.3 → 10.4 ↙
10.3 ↗ 10.1 ↘ 10.7* → 10.4* ↓ 10.7* ↖

beste Teiler: 598.8 (21.), 788.2 (30.), 797.7 (28.)
Trefferlage: 3.16 mm rechts, 4.85 mm tief
Streuwert: 12.35, horizontal: 14.40, vertikal: 9.88



KK 100m Auflage 30

StandNr: 110

Brinkmann, Sascha #63

Herren I

Wertung

StartNr: 63

15.03.2025 11:20

5400 SGr Vorhelm e.V.

SGr Vorhelm e.V.

Ergebnis: **296** (307.9)
Serien: 98 99 99
Zähler: 26 4 0 0 0 0 0 0 0 0
Innenzehner: 11
Weiteste: 4572 (14.), 4329 (4.), 3459 (8.)
beste Teiler: 300.7 (11.), 449.8 (16.), 525.6 (17.)
Trefferlage: 1.84 mm links, 1.97 mm tief
Streuwert: 15.42, horizontal: 12.01, vertikal: 18.20

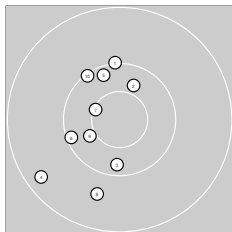
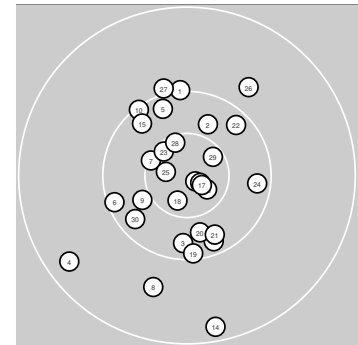

Serie 1: 98 (100.9)

10.0 ↑	10.4 ↗	10.2 ↓	9.3 ↙	10.2 ↗
10.1 ↙	10.5* ↙	9.7 ↓	10.4* ↙	10.1 ↘

beste Teiler: 1160.5 (7.), 1510.3 (9.), 1643.6 (2.)
Trefferlage: 10.88 mm links, 0.95 mm tief
Streuwert: 16.86, horizontal: 11.50, vertikal: 20.88

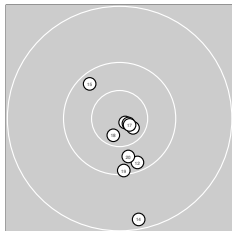

Serie 2: 99 (103.8)

10.8* ↘	10.2 ↓	10.7* ↘	9.2 ↓	10.2 ↘
10.8* ↘	10.8* ↘	10.7* ↓	10.1 ↓	10.3 ↓

beste Teiler: 300.7 (11.), 449.8 (16.), 525.6 (17.)
Trefferlage: 2.27 mm rechts, 10.73 mm tief
Streuwert: 12.38, horizontal: 6.36, vertikal: 16.31

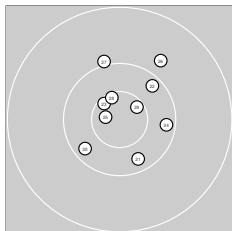

Serie 3: 99 (103.2)

10.3 ↓	10.2 ↗	10.6* ↘	10.2 →	10.7* ←
9.8 ↗	10.0 ↑	10.6* ↑	10.6* ↗	10.2 ↙

beste Teiler: 635.2 (25.), 949.3 (29.), 990.7 (23.)
Trefferlage: 3.08 mm rechts, 5.77 mm hoch
Streuwert: 13.55, horizontal: 12.47, vertikal: 14.55



Ergebnis: 293 (305.3)
Serien: 96 98 99
Zähler: 24 5 1 0 0 0 0 0 0 0
Innenzehner: 8
Weiteste: 5899 (5.), 3769 (15.), 3422 (25.)
beste Teiler: 670.0 (13.), 962.5 (27.), 1026.4 (29.)
Trefferlage: 0.60 mm links, 10.31 mm hoch
Streuwert: 15.43, horizontal: 17.61, vertikal: 12.88

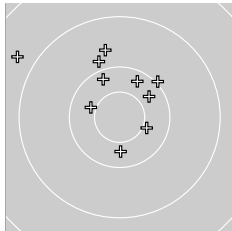
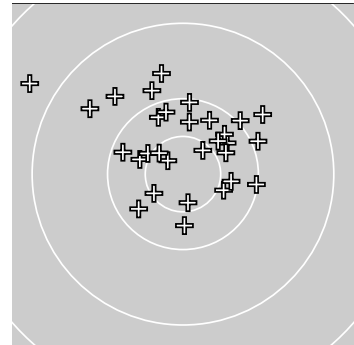

Serie 1: 96 (100.1)

10.3 ↓	10.4* ↘	9.9 ↑	10.2 ↗	8.7 ↖
10.0 ↗	10.2 ↑	9.7 ↑	10.4* ↖	10.3 ↗

beste Teiler: 1449.5 (2.), 1509.7 (9.), 1706.7 (1.)
Trefferlage: 3.42 mm links, 13.82 mm hoch
Streuwert: 18.30, horizontal: 20.34, vertikal: 16.00

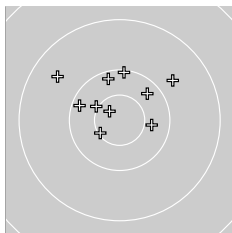

Serie 2: 98 (102.2)

10.2 ↖	10.1 ↑	10.7* ↘	10.5* ↖	9.6 ↖
10.4 →	10.2 ↑	9.7 ↗	10.3 ↗	10.5* ↗

beste Teiler: 670.0 (13.), 1154.3 (20.), 1348.8 (14.)
Trefferlage: 2.43 mm links, 10.87 mm hoch
Streuwert: 14.39, horizontal: 17.38, vertikal: 10.57

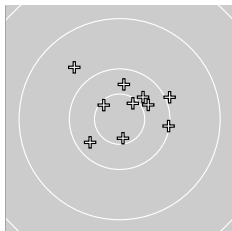

Serie 3: 99 (103.0)

10.3 ↗	10.4 ↗	10.4 ↗	10.0 →	9.7 ↖
10.1 →	10.6* ↓	10.3 ↑	10.6* ↗	10.6* ↖

beste Teiler: 962.5 (27.), 1026.4 (29.), 1052.6 (30.)
Trefferlage: 4.03 mm rechts, 6.23 mm hoch
Streuwert: 13.80, horizontal: 15.72, vertikal: 11.58



KK 100m Auflage 30

Senioren I männl.

StartNr: 53

StandNr: 102

Wertung

15.03.2025 11:32

Duwentäster, Ludger #53

5400 SpSch Beckum e.V.

Ergebnis: **286** (299.5)
 Serien: 95 94 97
 Zähler: 17 12 1 0 0 0 0 0 0 0
 Innenzehner: 7
 Weitesten: 6420 (4.), 4529 (28.), 4424 (12.)
 beste Teiler: 483.8 (18.), 667.1 (3.), 849.1 (27.)
 Trefferlage: 1.30 mm links, 7.48 mm tief
 Streuwert: 20.30, horizontal: 20.49, vertikal: 20.11

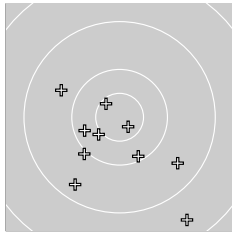
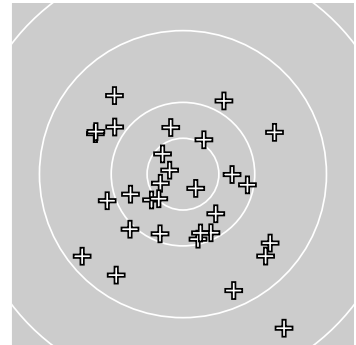
**Serie 1: 95 (99.1)**

10.4* ↙	9.5 ↘	10.7* ↘	8.5 ↘	10.0 ↙
10.1 ↘	9.7 ↖	9.4 ↙	10.2 ↖	10.6* ↖

beste Teiler: 667.1 (3.), 1000.5 (10.), 1417.4 (1.)
 Trefferlage: 2.87 mm links, 15.23 mm tief
 Streuwert: 21.18, horizontal: 22.39, vertikal: 19.90

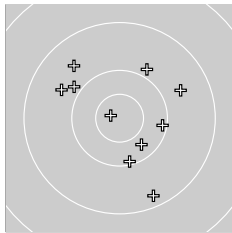
**Serie 2: 94 (99.4)**

10.1 ↘	9.3 ↘	9.7 →	10.3 ↘	9.9 ↖
9.9 ↗	9.7 ↖	10.8* ↖	9.6 ↖	10.1 →

beste Teiler: 483.8 (18.), 1792.6 (14.), 2277.9 (20.)
 Trefferlage: 2.03 mm rechts, 1.92 mm hoch
 Streuwert: 21.94, horizontal: 21.69, vertikal: 22.18

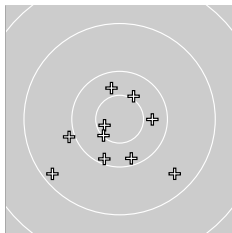
**Serie 3: 97 (101.0)**

9.9 ↖	10.4* ↗	10.3 ↑	10.1 ↙	10.2 ↘
10.3 →	10.6* ↖	9.3 ↙	10.5* ↙	9.4 ↘

beste Teiler: 849.1 (27.), 1202.1 (29.), 1402.0 (22.)
 Trefferlage: 3.07 mm links, 9.14 mm tief
 Streuwert: 17.47, horizontal: 19.04, vertikal: 15.73



KK 100m Auflage 30**Senioren I männl.****StartNr: 55**

StandNr: 103

Wertung

15.03.2025 11:39

Hebert, Michael #555400 SGi Sandkuhle Beckum e.V.
SGi Sandkuhle Beckum e.V.

Ergebnis: **288** (301.3)
 Serien: 98 95 95
 Zähler: 18 12 0 0 0 0 0 0 0 0
 Innenzehner: 8
 Weitester: 5100 (25.), 4822 (14.), 4790 (28.)
 beste Teiler: 226.7 (18.), 698.9 (7.), 1006.2 (6.)
 Trefferlage: 7.57 mm links, 4.44 mm tief
 Streuwert: 19.08, horizontal: 23.19, vertikal: 13.81

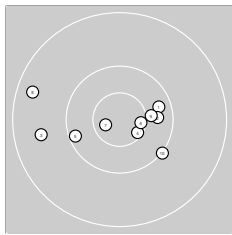
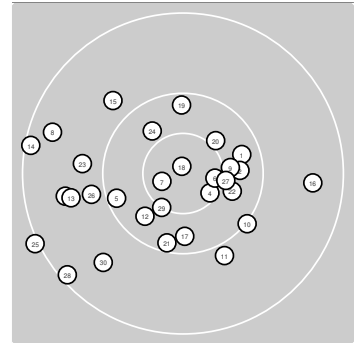
**Serie 1: 98 (102.1)**

10.3 →	10.3 →	9.6 ←	10.6* ↘	10.2 ←
10.6* →	10.7* ←	9.4 ↖	10.4* →	10.0 ↘

beste Teiler: 698.9 (7.), 1006.2 (6.), 1035.4 (4.)
 Trefferlage: 1.53 mm links, 1.87 mm tief
 Streuwert: 17.41, horizontal: 23.30, vertikal: 7.95

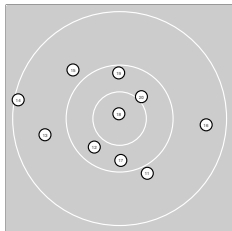
**Serie 2: 95 (99.8)**

9.9 ↘	10.3 ↙	9.6 ←	9.1 ←	9.8 ↖
9.4 →	10.2 ↓	10.9* ↑	10.2 ↑	10.4* ↗

beste Teiler: 226.7 (18.), 1445.3 (20.), 1782.1 (12.)
 Trefferlage: 5.25 mm links, 0.36 mm tief
 Streuwert: 21.28, horizontal: 25.20, vertikal: 16.46

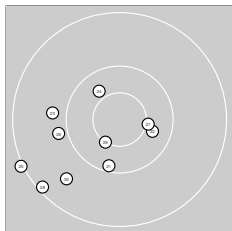
**Serie 3: 95 (99.4)**

10.2 ↓	10.4 →	9.8 ←	10.4 ↖	9.0 ←
9.9 ←	10.5* →	9.1 ↙	10.5* ↘	9.6 ↙

beste Teiler: 1247.7 (29.), 1353.3 (27.), 1632.7 (22.)
 Trefferlage: 15.92 mm links, 11.11 mm tief
 Streuwert: 17.83, horizontal: 20.74, vertikal: 14.33



KK 100m Auflage 30**Senioren I weibl.****StartNr: 56**

StandNr: 107

Wertung

15.03.2025 11:20

Tümmers, Sandra #565400 SGi Sandkuhle Beckum e.V.
SGi Sandkuhle Beckum e.V.

Ergebnis: **286** (299.1)
 Serien: 98 96 92
 Zähler: 18 10 2 0 0 0 0 0 0 0
 Innenzehner: 6
 Weitesten: 6602 (22.), 5432 (23.), 4756 (18.)
 beste Teiler: 581.6 (30.), 702.0 (1.), 1098.0 (19.)
 Trefferlage: 7.20 mm links, 3.31 mm hoch
 Streuwert: 21.03, horizontal: 24.01, vertikal: 17.55

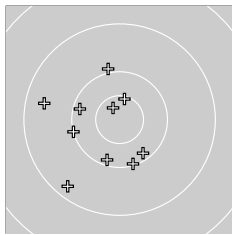
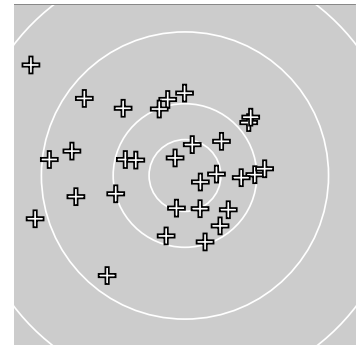
**Serie 1: 98 (100.9)**

10.7* ↘	10.2 ↙	10.1 ←	10.0 ↑	9.5 ←
10.2 ↓	10.2 ↘	10.1 ↓	9.3 ↗	10.6* ↑

beste Teiler: 702.0 (1.), 1105.3 (10.), 2137.7 (7.)
 Trefferlage: 10.56 mm links, 4.55 mm tief
 Streuwert: 17.90, horizontal: 16.59, vertikal: 19.12

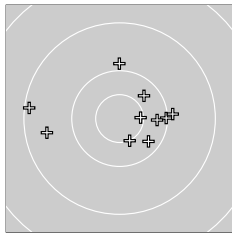
**Serie 2: 96 (100.5)**

10.1 →	10.3 ↗	10.3 ↘	10.2 →	9.9 ↑
9.9 →	10.5* ↓	9.2 ←	10.6* →	9.5 ←

beste Teiler: 1098.0 (19.), 1269.6 (17.), 1741.8 (12.)
 Trefferlage: 3.03 mm rechts, 1.76 mm hoch
 Streuwert: 19.95, horizontal: 25.53, vertikal: 12.03

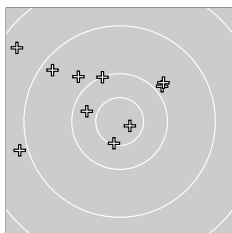
**Serie 3: 92 (97.7)**

9.3 ↘	8.4 ↘	8.9 ←	10.5* ↓	9.9 ↗
10.1 ↑	10.3 ↙	9.8 ↘	9.8 ↗	10.7* ↘

beste Teiler: 581.6 (30.), 1173.9 (24.), 1794.2 (27.)
 Trefferlage: 14.10 mm links, 12.73 mm hoch
 Streuwert: 23.02, horizontal: 27.35, vertikal: 17.66



KK 100m Auflage 30

Herren I

StartNr: 57

StandNr: 104

Wertung

15.03.2025 11:29

Schniederkötter, Michael #575400 SGi Sandkuhle Beckum e.V.
SGi Sandkuhle Beckum e.V.

Ergebnis: **297** (309.8)
 Serien: 99 99 99
 Zähler: 27 3 0 0 0 0 0 0 0 0
 Innenzehner: 13
 Weitesten: 3945 (19.), 3218 (7.), 2903 (29.)
 beste Teiler: 116.4 (21.), 164.0 (14.), 678.1 (12.)
 Trefferlage: 1.20 mm links, 0.99 mm tief
 Streuwert: 14.01, horizontal: 15.15, vertikal: 12.78

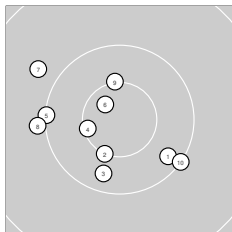
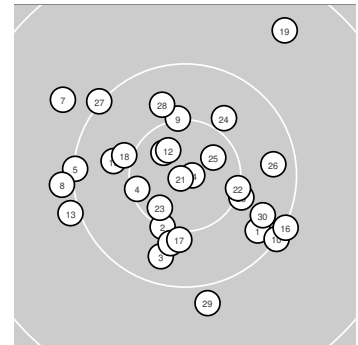
**Serie 1: 99 (102.8)**

10.2 ↘	10.5* ↓	10.3 ↓	10.6* ←	10.1 ←
10.7* ↖	9.8 ↖	10.0 ←	10.5* ↑	10.1 ↘

beste Teiler: 701.0 (6.), 1112.2 (4.), 1253.9 (2.)
 Trefferlage: 7.01 mm links, 2.48 mm tief
 Streuwert: 14.42, horizontal: 16.67, vertikal: 11.76

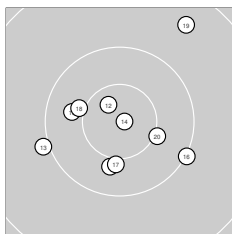
**Serie 2: 99 (103.2)**

10.4 ↓	10.7* ↖	10.0 ←	10.9* →	10.4 ←
10.0 ↘	10.4* ↓	10.4* ↖	9.5 ↗	10.5* ↘

beste Teiler: 164.0 (14.), 678.1 (12.), 1356.0 (20.)
 Trefferlage: 0.42 mm links, 0.86 mm tief
 Streuwert: 15.04, horizontal: 15.96, vertikal: 14.07

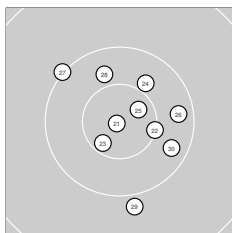
**Serie 3: 99 (103.8)**

10.9* ←	10.5* →	10.6* ↘	10.4 ↗	10.7* ↗
10.2 →	10.0 ↖	10.4 ↑	9.9 ↓	10.2 ↘

beste Teiler: 116.4 (21.), 751.5 (25.), 914.9 (23.)
 Trefferlage: 3.83 mm rechts, 0.36 mm hoch
 Streuwert: 12.76, horizontal: 11.83, vertikal: 13.63



KK 100m Auflage 30

StandNr: 105

Hebert, Christian #58

Herren I

Wertung

StartNr: 58

15.03.2025 11:27

5400 SGi Sandkuhle Beckum e.V.
SGi Sandkuhle Beckum e.V.

Ergebnis: **296** (311.6)
Serien: 99 98 99
Zähler: 26 4 0 0 0 0 0 0 0 0
Innenzehner: 15
Weiteste: 3944 (28.), 3141 (19.), 2943 (8.)
beste Teiler: 70.6 (16.), 333.3 (10.), 364.3 (21.)
Trefferlage: 1.43 mm links, 4.57 mm tief
Streuwert: 12.44, horizontal: 12.36, vertikal: 12.51

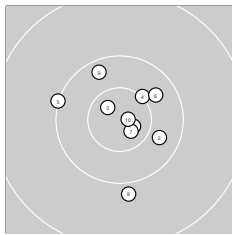
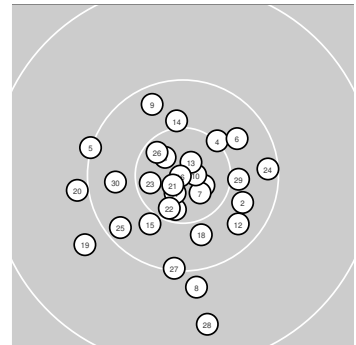

Serie 1: 99 (104.1)

10.7* ↘ 10.3 ↘ 10.7* ↘ 10.5* ↗ 10.0 ←
10.3 ↗ 10.7* ↘ 9.9 ↓ 10.2 ↖ 10.8* →

beste Teiler: 333.3 (10.), 607.8 (1.), 639.2 (7.)
Trefferlage: 1.86 mm rechts, 0.61 mm hoch
Streuwert: 12.39, horizontal: 11.72, vertikal: 13.02

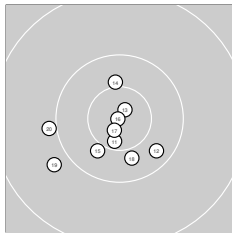

Serie 2: 98 (104.3)

10.6* ↓ 10.3 ↘ 10.8* ↗ 10.4* ↑ 10.4 ↙
10.9* ← 10.8* ↙ 10.4 ↓ 9.8 ↙ 9.9 ←

beste Teiler: 70.6 (16.), 404.7 (13.), 501.2 (17.)
Trefferlage: 4.69 mm links, 5.86 mm tief
Streuwert: 11.56, horizontal: 13.02, vertikal: 9.87

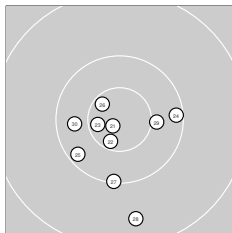

Serie 3: 99 (103.2)

10.8* ↙ 10.6* ↓ 10.6* ← 10.1 → 10.2 ↙
10.6* ↘ 10.1 ↓ 9.5 ↓ 10.4* → 10.3 ←

beste Teiler: 364.3 (21.), 878.4 (23.), 910.0 (26.)
Trefferlage: 1.47 mm links, 8.47 mm tief
Streuwert: 13.23, horizontal: 12.70, vertikal: 13.74



KK 100m Auflage 30

StandNr: 106

Hebert, André #59

Herren I

Wertung

StartNr: 59

15.03.2025 11:38

5400 SGi Sandkuhle Beckum e.V.
SGi Sandkuhle Beckum e.V.

Ergebnis: **291** (303.0)
Serien: 97 95 99
Zähler: 21 9 0 0 0 0 0 0 0 0
Innenzehner: 9
Weiteste: 5096 (11.), 4885 (2.), 4532 (18.)
beste Teiler: 598.8 (21.), 649.3 (8.), 788.2 (30.)
Trefferlage: 3.08 mm links, 1.64 mm tief
Streuwert: 18.87, horizontal: 17.23, vertikal: 20.38

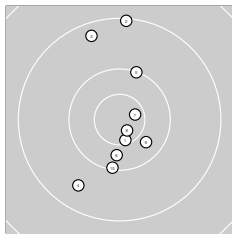
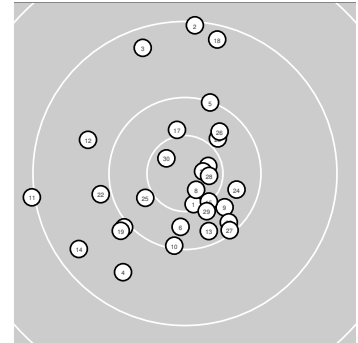

Serie 1: 97 (100.7)

10.6* ↓ 9.1 ↑ 9.3 ↑ 9.5 ↙ 10.1 ↑
10.3 ↓ 10.7* → 10.7* ↓ 10.3 ↘ 10.1 ↓

beste Teiler: 649.3 (8.), 804.8 (7.), 1048.2 (1.)
Trefferlage: 0.04 mm links, 1.56 mm hoch
Streuwert: 20.74, horizontal: 10.28, vertikal: 27.47

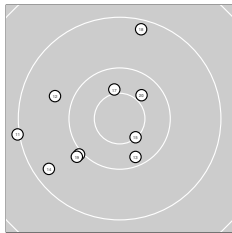

Serie 2: 95 (98.6)

9.0 ← 9.7 ↖ 10.2 ↓ 9.3 ↙ 10.5* ↘
10.0 ↙ 10.4* ↑ 9.2 ↑ 9.9 ↙ 10.4 ↗

beste Teiler: 1212.2 (15.), 1459.7 (17.), 1581.1 (20.)
Trefferlage: 12.37 mm links, 1.63 mm tief
Streuwert: 21.88, horizontal: 22.23, vertikal: 21.52

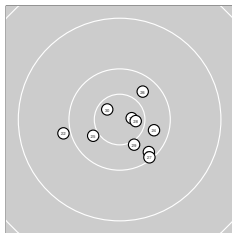

Serie 3: 99 (103.7)

10.7* → 9.9 ← 10.2 ↘ 10.3 → 10.4 ↙
10.3 ↗ 10.1 ↘ 10.7* → 10.4* ↓ 10.7* ↖

beste Teiler: 598.8 (21.), 788.2 (30.), 797.7 (28.)
Trefferlage: 3.16 mm rechts, 4.85 mm tief
Streuwert: 12.35, horizontal: 14.40, vertikal: 9.88



KK 100m Auflage 30

StandNr: 110

Brinkmann, Sascha #63

Herren I

Wertung

StartNr: 63

15.03.2025 11:20

5400 SGr Vorhelm e.V.

SGr Vorhelm e.V.

Ergebnis: 296 (307.9)
Serien: 98 99 99
Zähler: 26 4 0 0 0 0 0 0 0 0 0
Innenzehner: 11
Weiteste: 4572 (14.), 4329 (4.), 3459 (8.)
beste Teiler: 300.7 (11.), 449.8 (16.), 525.6 (17.)
Trefferlage: 1.84 mm links, 1.97 mm tief
Streuwert: 15.42, horizontal: 12.01, vertikal: 18.20

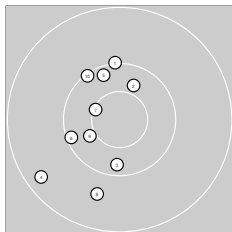
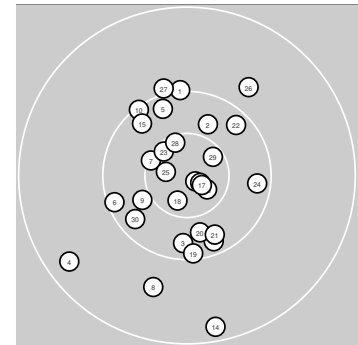

Serie 1: 98 (100.9)

10.0 ↑	10.4 ↗	10.2 ↓	9.3 ↙	10.2 ↗
10.1 ↖	10.5* ↖	9.7 ↓	10.4* ↖	10.1 ↘

beste Teiler: 1160.5 (7.), 1510.3 (9.), 1643.6 (2.)
Trefferlage: 10.88 mm links, 0.95 mm tief
Streuwert: 16.86, horizontal: 11.50, vertikal: 20.88

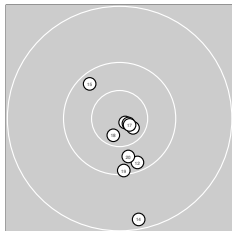

Serie 2: 99 (103.8)

10.8* ↘	10.2 ↓	10.7* ↘	9.2 ↓	10.2 ↘
10.8* ↘	10.8* ↘	10.7* ↓	10.1 ↓	10.3 ↓

beste Teiler: 300.7 (11.), 449.8 (16.), 525.6 (17.)
Trefferlage: 2.27 mm rechts, 10.73 mm tief
Streuwert: 12.38, horizontal: 6.36, vertikal: 16.31

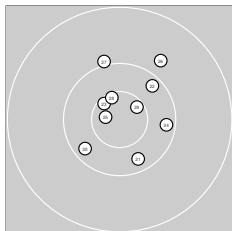

Serie 3: 99 (103.2)

10.3 ↓	10.2 ↗	10.6* ↘	10.2 →	10.7* ←
9.8 ↗	10.0 ↑	10.6* ↑	10.6* ↗	10.2 ↙

beste Teiler: 635.2 (25.), 949.3 (29.), 990.7 (23.)
Trefferlage: 3.08 mm rechts, 5.77 mm hoch
Streuwert: 13.55, horizontal: 12.47, vertikal: 14.55



KK 100m Auflage 30

Herren I

StartNr: 70

StandNr: 107

Wertung

15.03.2025 12:36

Dohr, Marc #70

5400 SV St. Margarethen Wadersloh e

Ergebnis: **295** (308.2)
 Serien: 97 98 100
 Zähler: 25 5 0 0 0 0 0 0 0 0
 Innenzehner: 11
 Weitesten: 3983 (2.), 3778 (3.), 3387 (15.)
 beste Teiler: 505.2 (6.), 597.7 (18.), 615.6 (25.)
 Trefferlage: 1.67 mm links, 5.45 mm tief
 Streuwert: 14.66, horizontal: 18.01, vertikal: 10.27

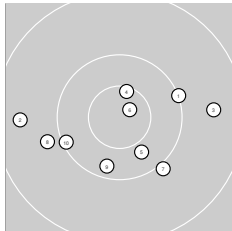
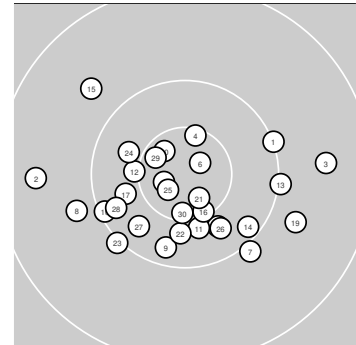
**Serie 1: 97 (101.0)**

10.0 →	9.5 ←	9.6 →	10.6* ↑	10.4 ↘
10.8* ↗	10.0 ↘	9.8 ←	10.2 ↓	10.1 ↙

beste Teiler: 505.2 (6.), 1069.3 (4.), 1648.5 (5.)
 Trefferlage: 0.07 mm links, 5.00 mm tief
 Streuwert: 18.91, horizontal: 24.24, vertikal: 11.30

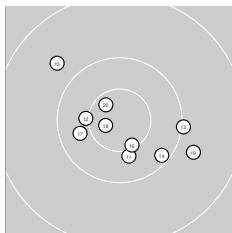
**Serie 2: 98 (103.0)**

10.4* ↓	10.5* ←	10.0 →	10.2 ↘	9.7 ↖
10.6* ↓	10.4 ↙	10.7* ←	9.8 →	10.7* ↖

beste Teiler: 597.7 (18.), 825.8 (20.), 1112.2 (16.)
 Trefferlage: 1.51 mm rechts, 3.15 mm tief
 Streuwert: 15.12, horizontal: 18.10, vertikal: 11.39

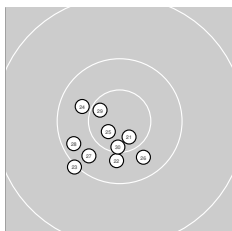
**Serie 3: 100 (104.2)**

10.7* ↓	10.4 ↓	10.0 ↙	10.4 ↖	10.7* ↙
10.3 ↘	10.3 ↙	10.2 ↙	10.6* ↖	10.6* ↓

beste Teiler: 615.6 (25.), 738.1 (21.), 899.5 (29.)
 Trefferlage: 6.46 mm links, 8.20 mm tief
 Streuwert: 8.90, horizontal: 9.49, vertikal: 8.26



Ergebnis: 247 (261.4)
Serien: 87 79 81
Zähler: 3 9 12 5 0 1 0 0 0 0 0
Innenzehner: 1
Weiteste: 14366 (30.), 9058 (9.), 9027 (19.)
beste Teiler: 881.1 (1.), 2284.0 (7.), 2568.8 (10.)
Trefferlage: 2.49 mm links, 7.97 mm hoch
Streuwert: 45.66, horizontal: 40.50, vertikal: 50.28

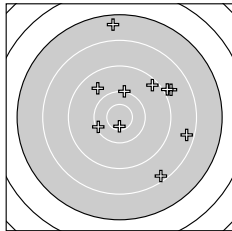
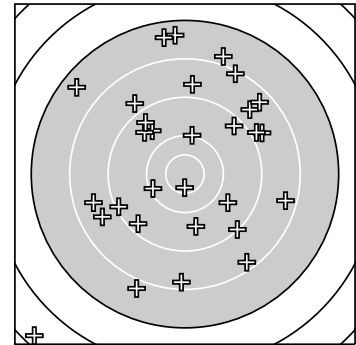

Serie 1: 87 (91.4)

10.6* ↓	9.3 ↗	8.4 →	8.3 ↘	8.8 ↗
9.6 ↘	10.1 ↖	8.9 ↗	7.4 ↑	10.0 ↑

beste Teiler: 881.1 (1.), 2284.0 (7.), 2568.8 (10.)
Trefferlage: 19.01 mm rechts, 13.64 mm hoch
Streuwert: 35.63, horizontal: 31.50, vertikal: 39.34

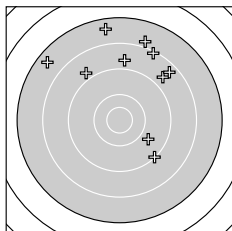

Serie 2: 79 (84.3)

9.1 ↘	9.7 ↘	8.1 ↗	7.8 ↑	7.5 ↑
8.8 ↘	8.7 ↗	8.4 ↗	7.5 ↘	8.7 ↑

beste Teiler: 3351.7 (12.), 4957.9 (11.), 5636.6 (16.)
Trefferlage: 9.86 mm rechts, 42.57 mm hoch
Streuwert: 38.89, horizontal: 38.06, vertikal: 39.71

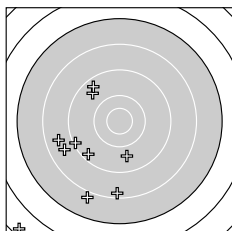

Serie 3: 81 (85.7)

9.6 ↘	7.8 ↓	9.1 ↖	8.6 ↖	9.7 ↓
8.3 ↓	9.4 ↘	9.3 ↖	8.6 ↖	5.3 ↖

beste Teiler: 3474.3 (25.), 3780.7 (21.), 4224.1 (27.)
Trefferlage: 36.34 mm links, 32.27 mm tief
Streuwert: 37.06, horizontal: 29.82, vertikal: 43.10



Ergebnis: **270** (283.4)
 Serien: 89 87 94
 Zähler: 10 11 8 1 0 0 0 0 0 0
 Innenzehner: 2
 Weitesten: 9274 (17.), 6881 (2.), 6534 (19.)
 beste Teiler: 990.8 (1.), 1237.9 (27.), 1745.6 (22.)
 Trefferlage: 29.27 mm rechts, 11.57 mm tief
 Streuwert: 22.84, horizontal: 23.42, vertikal: 22.24

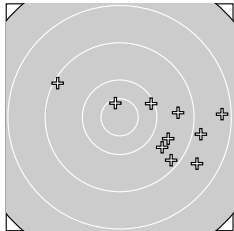
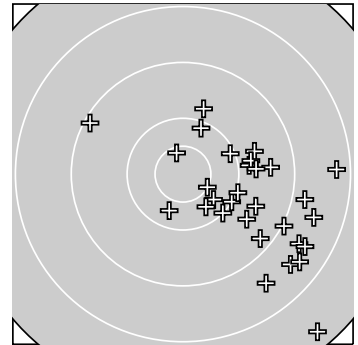

Serie 1: 89 (93.7)

10.6* ↗	8.3 →	9.7 ↘	9.6 ↘	10.1 →
8.6 ↘	9.3 ↘	9.2 ↘	9.5 →	8.8 →

beste Teiler: 990.8 (1.), 2304.9 (5.), 3494.7 (3.)
 Trefferlage: 28.69 mm rechts, 5.92 mm tief
 Streuwert: 25.68, horizontal: 31.57, vertikal: 17.96

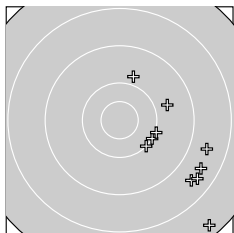

Serie 2: 87 (91.0)

10.0 ↘	8.5 ↘	10.0 ↘	10.1 ↘	9.7 →
8.5 ↘	7.4 ↘	8.6 ↘	8.4 ↘	9.8 ↗

beste Teiler: 2493.4 (14.), 2507.2 (11.), 2594.9 (13.)
 Trefferlage: 37.92 mm rechts, 20.06 mm tief
 Streuwert: 23.86, horizontal: 18.88, vertikal: 27.96

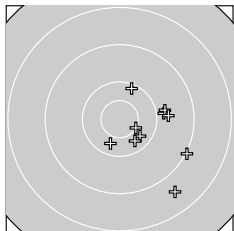

Serie 3: 94 (98.7)

9.0 ↘	10.3 ↘	9.9 →	10.3 ↘	10.2 ↗
10.3 ↘	10.5* ↘	9.8 →	9.8 →	8.6 ↘

beste Teiler: 1237.9 (27.), 1745.6 (22.), 1780.9 (24.)
 Trefferlage: 21.19 mm rechts, 8.74 mm tief
 Streuwert: 17.65, horizontal: 16.07, vertikal: 19.10



Ergebnis: 269 (283.2)
Serien: 89 92 88
Zähler: 11 11 5 2 1 0 0 0 0 0 0
Innenzehner: 4
Weiteste: 10544 (8.), 8128 (26.), 8097 (28.)
beste Teiler: 161.9 (18.), 387.8 (1.), 417.3 (27.)
Trefferlage: 1.24 mm links, 34.19 mm tief
Streuwert: 22.69, horizontal: 22.48, vertikal: 22.89

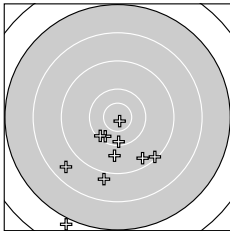
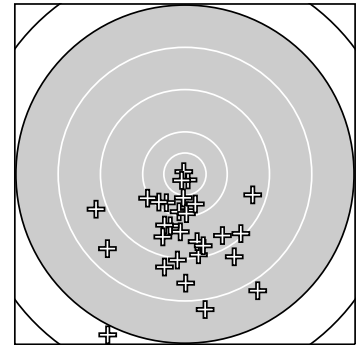

Serie 1: 89 (93.6)

10.8* ↘	9.4 ↘	9.7 ↓	8.5 ↙	10.2 ↓
10.2 ↙	8.8 ↓	6.8 ↙	10.1 ↙	9.1 ↘

beste Teiler: 387.8 (1.), 2016.4 (6.), 2171.9 (5.)
Trefferlage: 7.48 mm links, 35.82 mm tief
Streuwert: 25.45, horizontal: 25.23, vertikal: 25.66

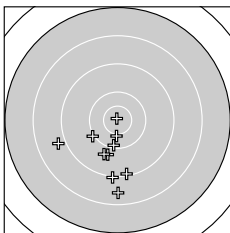

Serie 2: 92 (96.4)

9.0 ↓	9.8 ↓	8.5 ↓	10.1 ↓	10.0 ↙
10.4* ↓	9.8 ↙	10.9* ↘	9.1 ↓	8.8 ↙

beste Teiler: 161.9 (18.), 1405.3 (16.), 2250.2 (14.)
Trefferlage: 9.66 mm links, 29.33 mm tief
Streuwert: 18.57, horizontal: 17.13, vertikal: 19.92

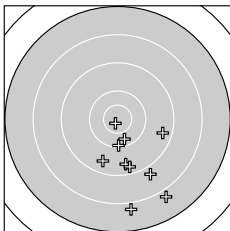

Serie 3: 88 (93.2)

9.4 ↓	10.1 ↓	10.3 ↓	9.5 ↙	8.8 ↘
7.8 ↘	10.8* ↙	7.8 ↓	9.3 ↓	9.4 ↘

beste Teiler: 417.3 (27.), 1870.3 (23.), 2337.6 (22.)
Trefferlage: 13.41 mm rechts, 37.42 mm tief
Streuwert: 21.56, horizontal: 18.36, vertikal: 24.35



KK 100m Auflage 30

Senioren I männl.

StartNr: 3

StandNr: 102

Wertung

15.03.2025 13:47

Pausch, Jörg #3

5200 BSV Do-Aplerbeck e.V.

Ergebnis: **296** (309.0)
 Serien: 98 99 99
 Zähler: 26 4 0 0 0 0 0 0 0 0
 Innenzehner: 14
 Weitesten: 3889 (4.), 3086 (25.), 2992 (7.)
 beste Teiler: 506.0 (3.), 609.7 (15.), 651.4 (13.)
 Trefferlage: 3.53 mm links, 4.59 mm tief
 Streuwert: 13.85, horizontal: 13.63, vertikal: 14.08

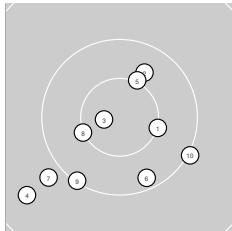
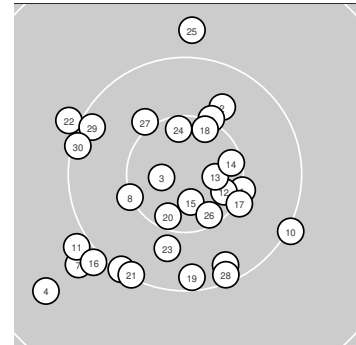
**Serie 1: 98 (102.4)**

10.5* →	10.4 ↗	10.8* ←	9.5 ↙	10.5* ↗
10.2 ↓	9.9 ↘	10.5* ←	10.1 ↙	10.0 ↘

beste Teiler: 506.0 (3.), 1273.7 (1.), 1275.6 (8.)
 Trefferlage: 2.57 mm links, 7.93 mm tief
 Streuwert: 15.32, horizontal: 16.75, vertikal: 13.74

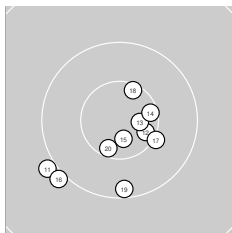
**Serie 2: 99 (104.4)**

9.9 ↙	10.6* ↘	10.7* →	10.6* →	10.7* ↓
10.0 ↙	10.5* ↘	10.6* ↗	10.2 ↓	10.6* ↘

beste Teiler: 609.7 (15.), 651.4 (13.), 917.4 (12.)
 Trefferlage: 0.29 mm links, 7.01 mm tief
 Streuwert: 10.97, horizontal: 12.03, vertikal: 9.80

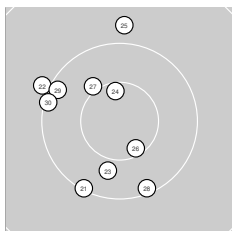
**Serie 3: 99 (102.2)**

10.1 ↙	10.0 ↖	10.4 ↓	10.6* ↑	9.8 ↑
10.6* ↓	10.4* ↖	10.1 ↓	10.1 ↖	10.1 ↖

beste Teiler: 976.3 (24.), 1014.7 (26.), 1409.0 (27.)
 Trefferlage: 7.74 mm links, 1.16 mm hoch
 Streuwert: 14.82, horizontal: 11.87, vertikal: 17.27



KK 100m Auflage 30

Senioren I männl.

StartNr: 22

StandNr: 110

Wertung

15.03.2025 13:52

Sickmann, Albert #22

5200 PolSV Dortmund
PolSV Dortmund

Ergebnis: **290** (300.8)
 Serien: 95 97 98
 Zähler: 20 10 0 0 0 0 0 0 0 0
 Innenzehner: 6
 Weitesten: 4217 (4.), 4106 (1.), 3584 (19.)
 beste Teiler: 570.1 (30.), 739.6 (9.), 1258.4 (7.)
 Trefferlage: 13.87 mm rechts, 17.78 mm tief
 Streuwert: 10.55, horizontal: 10.33, vertikal: 10.77

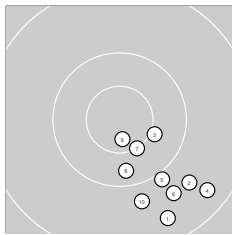
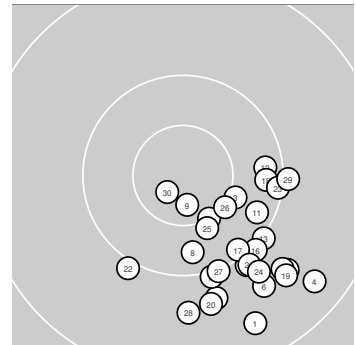

Serie 1: 95 (99.9)

9.4 ↘	9.7 ↘	10.4* ↘	9.4 ↘	10.0 ↘
9.7 ↘	10.5* ↘	10.3 ↓	10.7* ↓	9.8 ↓

beste Teiler: 739.6 (9.), 1258.4 (7.), 1421.8 (3.)
 Trefferlage: 14.47 mm rechts, 21.01 mm tief
 Streuwert: 10.31, horizontal: 10.28, vertikal: 10.34

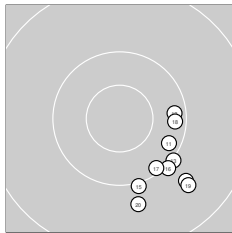

Serie 2: 97 (99.7)

10.2 ↘	10.2 →	10.0 ↘	9.7 ↘	10.0 ↓
10.0 ↘	10.1 ↘	10.2 →	9.6 ↘	9.7 ↓

beste Teiler: 2065.6 (11.), 2066.7 (12.), 2080.9 (18.)
 Trefferlage: 17.67 mm rechts, 16.67 mm tief
 Streuwert: 9.01, horizontal: 6.51, vertikal: 10.95

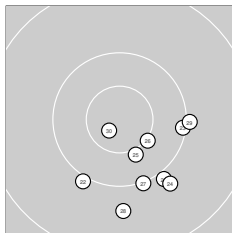

Serie 3: 98 (101.2)

10.0 ↘	10.0 ↙	10.1 →	9.8 ↘	10.4* ↘
10.5* ↘	10.0 ↓	9.7 ↓	10.0 →	10.7* ↙

beste Teiler: 570.1 (30.), 1317.6 (26.), 1446.5 (25.)
 Trefferlage: 9.47 mm rechts, 15.67 mm tief
 Streuwert: 11.97, horizontal: 12.57, vertikal: 11.35



KK 100m Auflage 30**Senioren II männl.****StartNr: 109**

StandNr: 105

Wertung

15.03.2025 13:46

Schulte, Kay #109

5600 SG Overberge e. V. II

SG Overberge e. V. II

Ergebnis: **290** (303.0)
 Serien: 96 97 97
 Zähler: 21 8 1 0 0 0 0 0 0 0
 Innenzehner: 10
 Weitestе: 5835 (3.), 4826 (24.), 4125 (29.)
 beste Teiler: 220.7 (15.), 601.9 (19.), 886.4 (9.)
 Trefferlage: 12.89 mm links, 7.15 mm tief
 Streuwert: 15.64, horizontal: 17.50, vertikal: 13.54

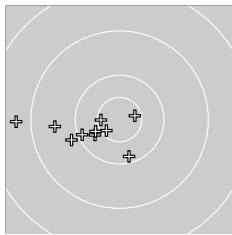
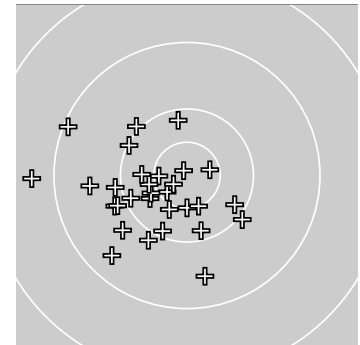
**Serie 1: 96 (101.1)**

10.6* ↙	9.9 ↙	8.7 ←	10.4 ↙	10.1 ↙
10.4* ↙	9.6 ←	10.2 ↓	10.6* →	10.6* ←

beste Teiler: 886.4 (9.), 970.1 (1.), 1055.2 (10.)
 Trefferlage: 17.45 mm links, 6.54 mm tief
 Streuwert: 14.72, horizontal: 19.76, vertikal: 6.55

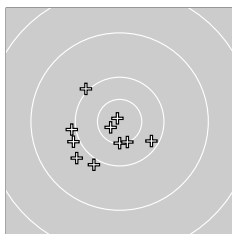
**Serie 2: 97 (102.4)**

10.5* ↓	9.9 ↙	10.0 ←	10.0 ↘	10.9* ↘
10.5* ↓	10.2 ↘	9.8 ↙	10.7* ↙	9.9 ↙

beste Teiler: 220.7 (15.), 601.9 (19.), 1216.0 (11.)
 Trefferlage: 9.46 mm links, 7.83 mm tief
 Streuwert: 13.62, horizontal: 15.03, vertikal: 12.04

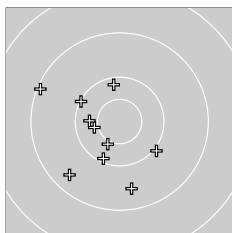
**Serie 3: 97 (99.5)**

10.4* ←	10.4* ↙	10.2 ↑	9.1 ↘	10.1 ↘
10.3 ←	9.5 ↓	10.0 ↘	9.4 ↙	10.1 ↙

beste Teiler: 1438.8 (22.), 1463.6 (21.), 1700.4 (26.)
 Trefferlage: 11.74 mm links, 7.07 mm tief
 Streuwert: 19.16, horizontal: 18.24, vertikal: 20.04



Ergebnis: 296 (310.5)
Serien: 100 98 98
Zähler: 26 4 0 0 0 0 0 0 0 0
Innenzehner: 14
Weiteste: 3468 (20.), 3127 (25.), 3103 (16.)
beste Teiler: 40.3 (21.), 705.0 (18.), 774.8 (12.)
Trefferlage: 4.12 mm links, 0.68 mm tief
Streuwert: 12.87, horizontal: 15.22, vertikal: 9.98

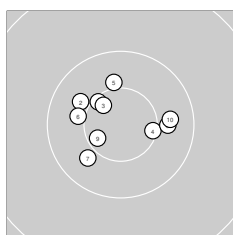
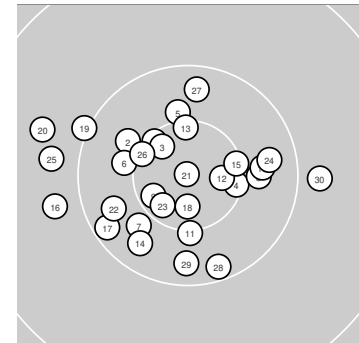

Serie 1: 100 (104.6)

10.6* ↘ 10.4 ↘ 10.6* ↘ 10.5* → 10.4* ↑
 10.4* ← 10.4 ↙ 10.4 → 10.6* ↙ 10.3 →

beste Teiler: 883.1 (3.), 910.3 (9.), 1087.5 (1.)
Trefferlage: 1.88 mm links, 2.30 mm hoch
Streuwert: 10.00, horizontal: 12.08, vertikal: 7.35

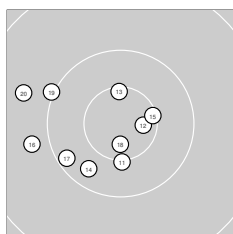

Serie 2: 98 (103.0)

10.5* ↓ 10.7* → 10.6* ↑ 10.3 ↙ 10.5* →
 9.8 ← 10.2 ↙ 10.7* ↓ 10.0 ↘ 9.7 ↘

beste Teiler: 705.0 (18.), 774.8 (12.), 1093.1 (13.)
Trefferlage: 9.74 mm links, 2.00 mm tief
Streuwert: 13.35, horizontal: 15.80, vertikal: 10.32

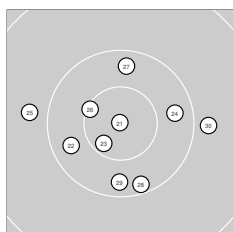

Serie 3: 98 (102.9)

10.9* ↘ 10.3 ↙ 10.6* ↙ 10.3 → 9.8 ←
 10.5* ↘ 10.2 ↑ 10.2 ↓ 10.2 ↓ 9.9 →

beste Teiler: 40.3 (21.), 887.4 (23.), 1148.8 (26.)
Trefferlage: 0.72 mm links, 2.35 mm tief
Streuwert: 14.88, horizontal: 17.25, vertikal: 12.06



KK 100m Auflage 30**Senioren II männl.****StartNr: 111**

StandNr: 106

Wertung

15.03.2025 13:46

Böinghoff, Heinz #111

5600 SG Overberge e. V. II

SG Overberge e. V. II

Ergebnis: 298 (313.2)
Serien: 100 98 100
Zähler: 28 2 0 0 0 0 0 0 0 0 0
Innenzehner: 19
Weiteste: 4006 (14.), 2960 (11.), 2757 (16.)
beste Teiler: 125.7 (25.), 227.4 (17.), 229.4 (4.)
Trefferlage: 5.40 mm rechts, 2.38 mm tief
Streuwert: 11.68, horizontal: 13.51, vertikal: 9.50

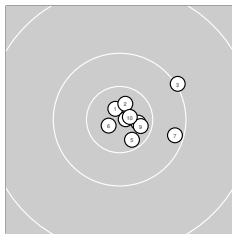
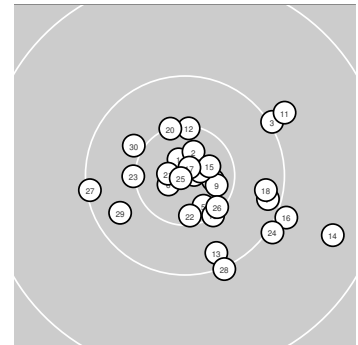
**Serie 1: 100 (106.2)**

10.8* ↘ 10.7* ↗ 10.0 ↗ 10.9* → 10.6* ↘
 10.8* ↙ 10.2 → 10.7* → 10.7* → 10.8* →

beste Teiler: 229.4 (4.), 398.0 (10.), 438.0 (1.)
Trefferlage: 6.49 mm rechts, 0.53 mm hoch
Streuwert: 7.49, horizontal: 8.64, vertikal: 6.12

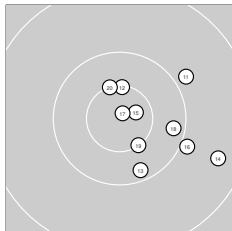
**Serie 2: 98 (102.9)**

9.9 ↗ 10.5* ↑ 10.2 ↓ 9.5 → 10.7* →
 10.0 → 10.9* ↗ 10.2 → 10.5* ↓ 10.5* ↑

beste Teiler: 227.4 (17.), 656.0 (15.), 1188.6 (12.)
Trefferlage: 12.74 mm rechts, 1.49 mm tief
Streuwert: 12.81, horizontal: 13.38, vertikal: 12.22

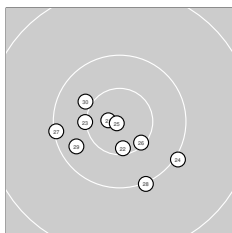
**Serie 3: 100 (104.1)**

10.8* ← 10.6* ↓ 10.5* ← 10.0 ↘ 10.9* ↙
 10.5* ↘ 10.1 ← 10.0 ↓ 10.3 ↙ 10.4* ↘

beste Teiler: 125.7 (25.), 429.4 (21.), 1014.7 (22.)
Trefferlage: 3.01 mm links, 6.17 mm tief
Streuwert: 11.66, horizontal: 13.93, vertikal: 8.81



KK 100m Auflage 30

Senioren II männl.

StartNr: 112

StandNr: 107

Wertung

15.03.2025 13:49

Wrenger, Jörg #112

5600 SG Overberge e. V. I

SG Overberge e. V. I

Ergebnis: **298** (311.0)
 Serien: 100 99 99
 Zähler: 28 2 0 0 0 0 0 0 0 0
 Innenzehner: 13
 Weitesten: 2994 (27.), 2918 (15.), 2754 (30.)
 beste Teiler: 361.8 (22.), 390.5 (19.), 393.8 (7.)
 Trefferlage: 1.92 mm rechts, 1.92 mm tief
 Streuwert: 12.80, horizontal: 15.36, vertikal: 9.59

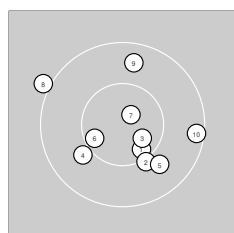
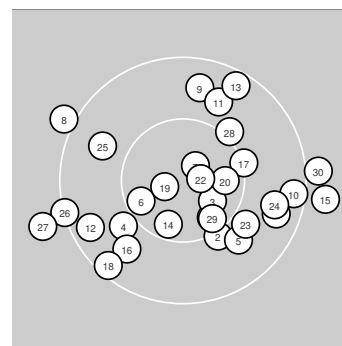
**Serie 1: 100 (104.4)**

10.6* ↘	10.5* ↘	10.7* ↘	10.4* ↖	10.4 ↘
10.6* ↖	10.8* ↗	10.0 ↘	10.3 ↑	10.1 →

beste Teiler: 393.8 (7.), 728.1 (3.), 944.2 (1.)
 Trefferlage: 1.38 mm rechts, 1.67 mm tief
 Streuwert: 11.79, horizontal: 13.14, vertikal: 10.26

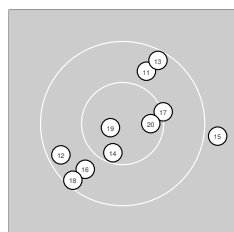
**Serie 2: 99 (103.5)**

10.3 ↑	10.2 ↖	10.2 ↑	10.6* ↓	9.9 →
10.3 ↖	10.5* →	10.1 ↖	10.8* ↖	10.6* →

beste Teiler: 390.5 (19.), 857.0 (20.), 936.3 (14.)
 Trefferlage: 1.58 mm rechts, 1.59 mm tief
 Streuwert: 13.40, horizontal: 14.69, vertikal: 11.97

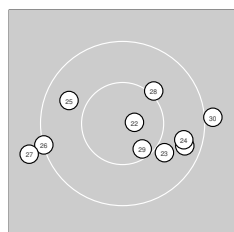
**Serie 3: 99 (103.1)**

10.2 ↘	10.8* →	10.4 ↘	10.3 ↘	10.3 ↖
10.1 ↖	9.9 ↖	10.5* ↗	10.6* ↘	10.0 →

beste Teiler: 361.8 (22.), 976.6 (29.), 1370.7 (28.)
 Trefferlage: 2.80 mm rechts, 2.49 mm tief
 Streuwert: 14.45, horizontal: 19.24, vertikal: 6.89



KK 100m Auflage 30**Senioren II männl.****StartNr: 113**

StandNr: 108

Wertung

15.03.2025 13:47

Meyer, Dietmar #113

5600 SG Overberge e. V. I

SG Overberge e. V. I

Ergebnis: **294** (304.9)
 Serien: 99 98 97
 Zähler: 24 6 0 0 0 0 0 0 0 0
 Innenzehner: 5
 Weitesten: 4842 (1.), 3724 (12.), 3524 (21.)
 beste Teiler: 517.0 (19.), 556.6 (29.), 872.8 (5.)
 Trefferlage: 7.13 mm links, 3.98 mm hoch
 Streuwert: 16.14, horizontal: 16.62, vertikal: 15.64

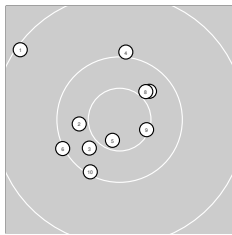
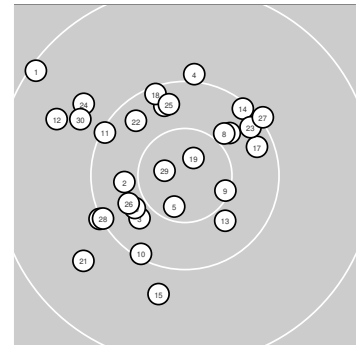
**Serie 1: 99 (101.9)**

9.1 ↘	10.4 ←	10.4 ↙	10.0 ↑	10.6* ↓
10.0 ↙	10.4 ↗	10.4* ↗	10.5* →	10.1 ↙

beste Teiler: 872.8 (5.), 1147.3 (9.), 1528.2 (8.)
 Trefferlage: 6.94 mm links, 1.95 mm hoch
 Streuwert: 16.70, horizontal: 16.75, vertikal: 16.66

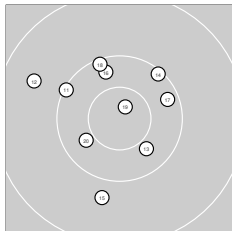
**Serie 2: 98 (101.8)**

10.1 ↘	9.6 ↘	10.4 ↘	10.1 ↗	9.8 ↓
10.3 ↑	10.2 →	10.1 ↑	10.8* ↑	10.4 ↙

beste Teiler: 517.0 (19.), 1588.5 (20.), 1608.5 (13.)
 Trefferlage: 4.15 mm links, 4.45 mm hoch
 Streuwert: 16.77, horizontal: 16.61, vertikal: 16.92

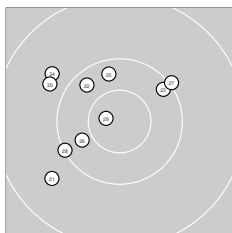
**Serie 3: 97 (101.2)**

9.7 ↙	10.2 ↘	10.2 ↗	9.7 ↘	10.3 ↑
10.4 ↙	10.0 ↗	10.1 ↙	10.8* ←	9.8 ↘

beste Teiler: 556.6 (29.), 1668.1 (26.), 1941.7 (25.)
 Trefferlage: 10.30 mm links, 5.55 mm hoch
 Streuwert: 16.27, horizontal: 17.67, vertikal: 14.74



KK 100m Auflage 30**Senioren II männl.****StartNr: 114**

StandNr: 109

Wertung

15.03.2025 13:44

Mariß, Franz #114

5600 SG Overberge e. V. I

SG Overberge e. V. I

Ergebnis: 297 (311.6)
Serien: 100 98 99
Zähler: 27 3 0 0 0 0 0 0 0 0
Innenzehner: 16
Weiteste: 3403 (19.), 2969 (24.), 2916 (12.)
beste Teiler: 170.8 (7.), 239.4 (26.), 290.6 (17.)
Trefferlage: 0.57 mm rechts, 5.32 mm tief
Streuwert: 12.04, horizontal: 10.80, vertikal: 13.16

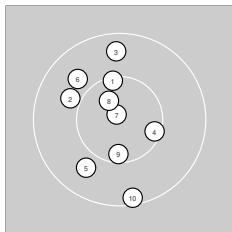
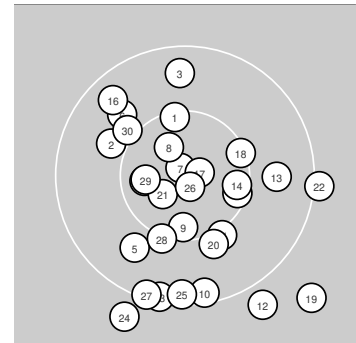
**Serie 1: 100 (104.6)**

10.5* ↑ 10.4 ↖ 10.2 ↑ 10.6* → 10.3 ↙
 10.3 ↖ 10.9* ↖ 10.7* ↖ 10.6* ↓ 10.1 ↓

beste Teiler: 170.8 (7.), 628.7 (8.), 999.6 (9.)
Trefferlage: 2.94 mm links, 0.60 mm hoch
Streuwert: 10.63, horizontal: 7.39, vertikal: 13.10

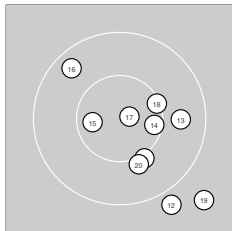
**Serie 2: 98 (103.6)**

10.5* ↘ 9.9 ↘ 10.3 → 10.6* → 10.7* ←
 10.2 ↖ 10.8* → 10.5* → 9.7 ↘ 10.4* ↘

beste Teiler: 290.6 (17.), 791.0 (15.), 1022.3 (14.)
Trefferlage: 7.19 mm rechts, 5.70 mm tief
Streuwert: 11.99, horizontal: 11.48, vertikal: 12.49

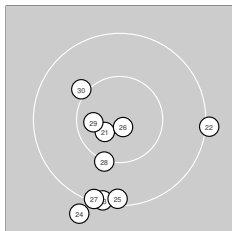
**Serie 3: 99 (103.4)**

10.7* ↙ 10.0 → 10.1 ↓ 9.9 ↙ 10.1 ↓
 10.9* ↘ 10.1 ↓ 10.5* ↓ 10.7* ← 10.4* ↖

beste Teiler: 239.4 (26.), 560.8 (21.), 765.0 (29.)
Trefferlage: 2.51 mm links, 10.87 mm tief
Streuwert: 11.70, horizontal: 10.80, vertikal: 12.55



Ergebnis: 298 (314.2)
Serien: 99 99 100
Zähler: 28 2 0 0 0 0 0 0 0 0 0
Innenzehner: 20
Weiteste: 3055 (20.), 2929 (2.), 2337 (8.)
beste Teiler: 325.0 (7.), 342.7 (30.), 343.0 (16.)
Trefferlage: 0.15 mm links, 3.71 mm hoch
Streuwert: 10.46, horizontal: 12.58, vertikal: 7.78

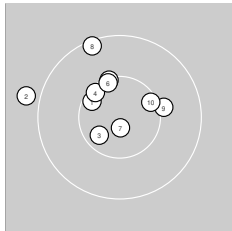
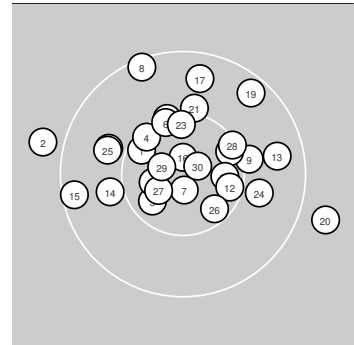

Serie 1: 99 (104.9)

10.6* ↖	9.9 ←	10.7* ↗	10.6* ↖	10.5* ↑
10.6* ↑	10.8* ↓	10.1 ↑	10.5* →	10.6* ↗

beste Teiler: 325.0 (7.), 829.6 (3.), 975.4 (1.)
Trefferlage: 4.24 mm links, 6.15 mm hoch
Streuwert: 9.71, horizontal: 11.39, vertikal: 7.68

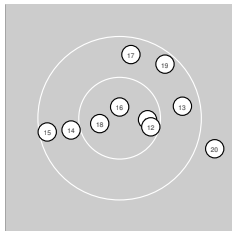

Serie 2: 99 (103.6)

10.6* →	10.6* →	10.2 →	10.4* ←	10.1 ←
10.8* ↑	10.2 ↑	10.7* ←	10.2 ↗	9.8 →

beste Teiler: 343.0 (16.), 630.9 (18.), 855.2 (11.)
Trefferlage: 4.06 mm rechts, 2.12 mm hoch
Streuwert: 12.75, horizontal: 15.51, vertikal: 9.19

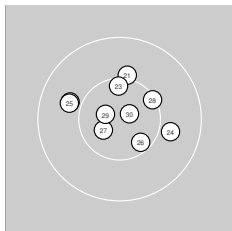

Serie 3: 100 (105.7)

10.5* ↑	10.4 ↖	10.6* ↑	10.4 →	10.4 ↖
10.6* ↘	10.7* ↗	10.5* ↗	10.8* ↖	10.8* ↗

beste Teiler: 342.7 (30.), 457.9 (29.), 598.2 (27.)
Trefferlage: 0.27 mm links, 2.85 mm hoch
Streuwert: 8.43, horizontal: 10.05, vertikal: 6.41



Ergebnis: **292** (305.9)
 Serien: 96 98 98
 Zähler: 22 8 0 0 0 0 0 0 0 0
 Innenzehner: 13
 Weitesten: 4871 (8.), 4694 (13.), 3666 (14.)
 beste Teiler: 374.7 (20.), 610.5 (3.), 629.8 (6.)
 Trefferlage: 1.60 mm links, 11.74 mm tief
 Streuwert: 14.61, horizontal: 16.19, vertikal: 12.84

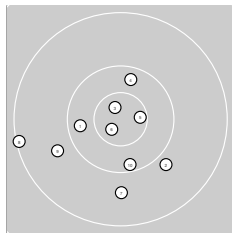
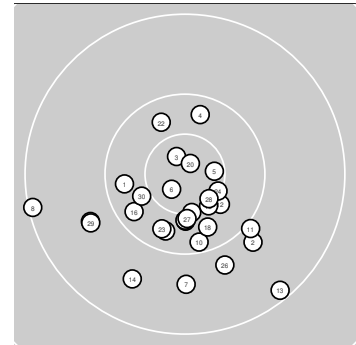

Serie 1: 96 (101.2)

10.3 ←	9.9 ↘	10.7* ↖	10.3 ↑	10.6* →
10.7* ↗	9.7 ↓	9.1 ←	9.7 ←	10.2 ↓

beste Teiler: 610.5 (3.), 629.8 (6.), 924.4 (5.)
 Trefferlage: 6.28 mm links, 8.49 mm tief
 Streuwert: 17.97, horizontal: 20.29, vertikal: 15.29

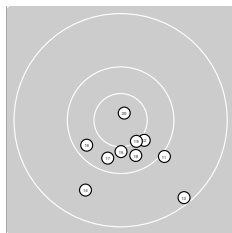

Serie 2: 98 (101.7)

10.0 ↘	10.4* ↘	9.2 ↘	9.6 ↙	10.4* ↓
10.2 ↗	10.3 ↙	10.3 ↘	10.5* ↘	10.8* ↗

beste Teiler: 374.7 (20.), 1236.2 (19.), 1454.9 (12.)
 Trefferlage: 3.93 mm rechts, 16.28 mm tief
 Streuwert: 13.16, horizontal: 14.70, vertikal: 11.41

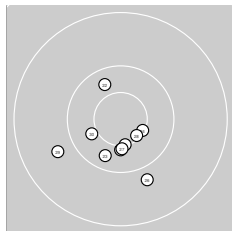

Serie 3: 98 (103.0)

10.5* ↓	10.3 ↖	10.3 ↙	10.5* ↘	10.4* ↓
9.8 ↘	10.5* ↓	10.6* ↘	9.7 ←	10.4* ↗

beste Teiler: 1073.4 (28.), 1161.0 (24.), 1217.5 (21.)
 Trefferlage: 2.45 mm links, 10.46 mm tief
 Streuwert: 12.02, horizontal: 12.57, vertikal: 11.44



KK 100m Auflage 30**Senioren II männl.****StartNr: 23**

StandNr: 106

Wertung

15.03.2025 14:50

Pospiech, Manfred #23

5200 PolSV Dortmund

PolSV Dortmund

Ergebnis: **295** (307.6)
 Serien: 98 98 99
 Zähler: 25 5 0 0 0 0 0 0 0 0
 Innenzehner: 13
 Weitestе: 4428 (15.), 3873 (3.), 3636 (25.)
 beste Teiler: 412.9 (28.), 683.6 (24.), 711.1 (19.)
 Trefferlage: 8.29 mm links, 0.55 mm hoch
 Streuwert: 14.53, horizontal: 16.38, vertikal: 12.40

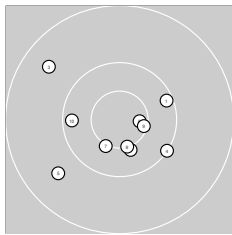
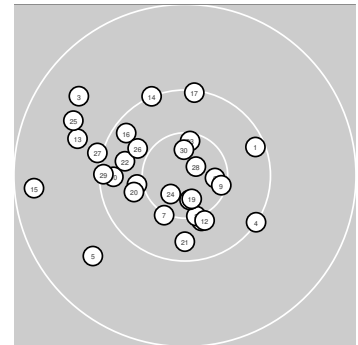
**Serie 1: 98 (102.2)**

10.2 ↗	10.4* ↓	9.5 ↖	10.1 ↘	9.6 ↙
10.6* →	10.5* ↗	10.5* ↓	10.6* →	10.2 ←

beste Teiler: 879.9 (6.), 1099.3 (9.), 1230.6 (8.)
 Trefferlage: 1.60 mm links, 4.63 mm tief
 Streuwert: 16.35, horizontal: 18.91, vertikal: 13.31

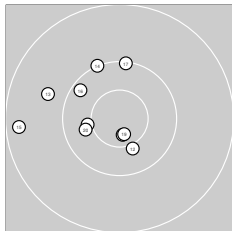
**Serie 2: 98 (101.9)**

10.7* ↓	10.4* ↓	9.7 ↖	10.0 ↖	9.3 ←
10.2 ↖	10.1 ↑	10.4* ←	10.7* ↓	10.4 ←

beste Teiler: 711.1 (19.), 724.3 (11.), 1428.2 (18.)
 Trefferlage: 11.96 mm links, 3.23 mm hoch
 Streuwert: 14.83, horizontal: 16.19, vertikal: 13.34

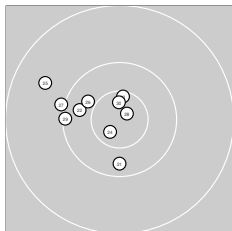
**Serie 3: 99 (103.5)**

10.3 ↓	10.3 ←	10.6* ↑	10.7* ↗	9.6 ↖
10.4 ↖	10.0 ←	10.8* ↗	10.1 ←	10.7* ↑

beste Teiler: 412.9 (28.), 683.6 (24.), 755.6 (30.)
 Trefferlage: 11.33 mm links, 3.06 mm hoch
 Streuwert: 11.53, horizontal: 13.06, vertikal: 9.76



Ergebnis: **288** (301.6)
 Serien: 99 94 95
 Zähler: 19 10 1 0 0 0 0 0 0 0
 Innenzehner: 8
 Weitestе: 7264 (24.), 4657 (25.), 4313 (12.)
 beste Teiler: 65.2 (19.), 729.9 (26.), 928.8 (1.)
 Trefferlage: 3.69 mm rechts, 3.09 mm hoch
 Streuwert: 20.16, horizontal: 21.88, vertikal: 18.28

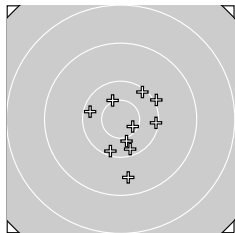
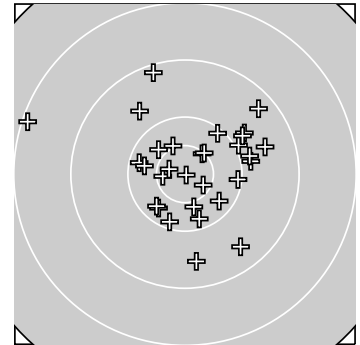

Serie 1: 99 (101.8)

10.6* ↘	10.1 →	10.4* ↓	10.2 ↓	10.0 ↗
10.2 ←	9.5 ↓	10.2 ↓	10.5* ↖	10.1 ↗

beste Teiler: 928.8 (1.), 1343.2 (9.), 1485.5 (3.)
 Trefferlage: 5.20 mm rechts, 5.22 mm tief
 Streuwert: 15.89, horizontal: 13.51, vertikal: 17.96

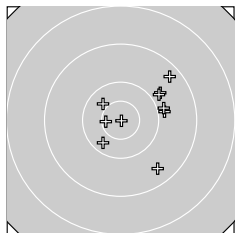

Serie 2: 94 (100.5)

9.5 ↓	9.3 ↗	9.8 ↗	10.4 ↖	9.9 →
10.6* ←	10.3 ↘	9.9 ↗	10.9* ↘	9.9 →

beste Teiler: 65.2 (19.), 977.4 (16.), 1577.2 (14.)
 Trefferlage: 13.26 mm rechts, 3.98 mm hoch
 Streuwert: 18.10, horizontal: 18.80, vertikal: 17.36

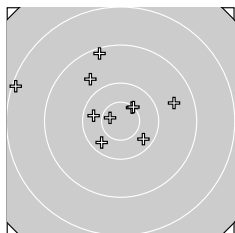

Serie 3: 95 (99.3)

10.5* ↗	10.3 ←	9.6 →	8.2 ←	9.2 ↖
10.7* ←	10.3 ↘	10.5* ↗	9.7 ↖	10.3 ↘

beste Teiler: 729.9 (26.), 1166.0 (21.), 1252.3 (28.)
 Trefferlage: 7.38 mm links, 10.51 mm hoch
 Streuwert: 23.23, horizontal: 27.67, vertikal: 17.71



KK 100m Auflage 30

Senioren I weibl.

StartNr: 25

StandNr: 105

Wertung

15.03.2025 14:49

Miedke, Stella #25

5200 PolSV Dortmund

PolSV Dortmund

Ergebnis: 295 (311.6)
Serien: 99 97 99
Zähler: 25 5 0 0 0 0 0 0 0 0 0
Innenzehner: 19
Weiteste: 3915 (16.), 3862 (19.), 3411 (12.)
beste Teiler: 191.4 (11.), 313.4 (9.), 645.8 (28.)
Trefferlage: 8.49 mm rechts, 4.80 mm tief
Streuwert: 11.36, horizontal: 11.60, vertikal: 11.11

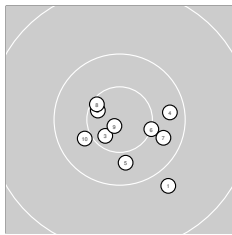
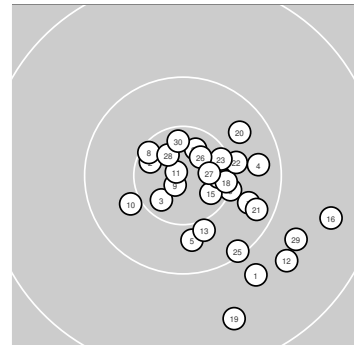
**Serie 1: 99 (104.4)**

9.8 ↘	10.6* ↖	10.7* ↗	10.3 →	10.4 ↓
10.5* →	10.3 ↘	10.6* ↖	10.8* ↗	10.4* ↖

beste Teiler: 313.4 (9.), 827.4 (3.), 897.9 (2.)
Trefferlage: 3.10 mm rechts, 5.60 mm tief
Streuwert: 11.07, horizontal: 12.47, vertikal: 9.46

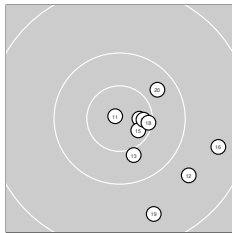
**Serie 2: 97 (102.8)**

10.9* ↖	9.7 ↘	10.4* ↓	10.7* →	10.6* ↘
9.5 →	10.6* →	10.6* →	9.5 ↓	10.3 ↗

beste Teiler: 191.4 (11.), 753.0 (14.), 840.5 (15.)
Trefferlage: 12.98 mm rechts, 7.73 mm tief
Streuwert: 12.46, horizontal: 11.28, vertikal: 13.53

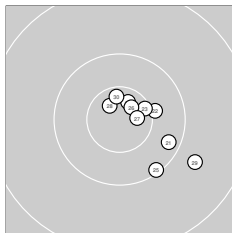
**Serie 3: 99 (104.4)**

10.2 ↘	10.4* →	10.6* ↗	10.7* ↗	10.1 ↓
10.7* ↗	10.7* →	10.7* ↖	9.7 ↘	10.6* ↑

beste Teiler: 645.8 (28.), 647.1 (26.), 671.5 (27.)
Trefferlage: 9.39 mm rechts, 1.06 mm tief
Streuwert: 9.86, horizontal: 9.75, vertikal: 9.97



KK 100m Auflage 30**Senioren II weibl.****StartNr: 28**

StandNr: 108

Wertung

15.03.2025 14:46

Schmidt, Elke #28

5300 SV Brambauer e.V.

Ergebnis: **298** (313.2)
 Serien: 98 100 100
 Zähler: 28 2 0 0 0 0 0 0 0 0
 Innenzehner: 20
 Weitester: 2893 (3.), 2828 (1.), 2384 (30.)
 beste Teiler: 370.5 (2.), 453.1 (22.), 469.0 (10.)
 Trefferlage: 0.01 mm rechts, 2.22 mm tief
 Streuwert: 11.07, horizontal: 11.15, vertikal: 11.00

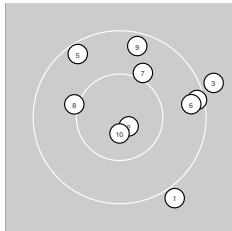
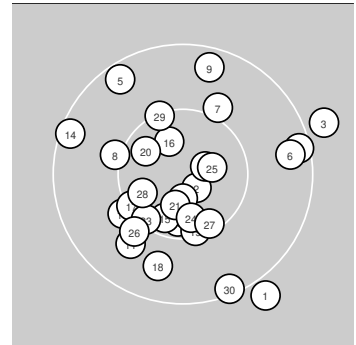
**Serie 1: 98 (103.0)**

9.9 ↘	10.8* ↘	9.9 →	10.1 →	10.2 ↖
10.2 →	10.4* ↗	10.5* ←	10.2 ↑	10.8* ↓

beste Teiler: 370.5 (2.), 469.0 (10.), 1362.0 (8.)
 Trefferlage: 7.53 mm rechts, 4.33 mm hoch
 Streuwert: 13.35, horizontal: 13.94, vertikal: 12.74

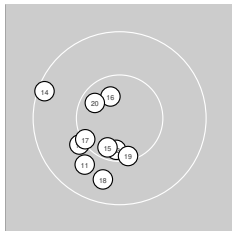
**Serie 2: 100 (104.7)**

10.3 ↙	10.6* ↓	10.5* ↙	10.1 ↖	10.6* ↓
10.7* ↖	10.5* ↙	10.3 ↓	10.5* ↓	10.6* ↖

beste Teiler: 680.7 (16.), 841.7 (20.), 912.7 (15.)
 Trefferlage: 7.01 mm links, 5.47 mm tief
 Streuwert: 7.81, horizontal: 6.81, vertikal: 8.70

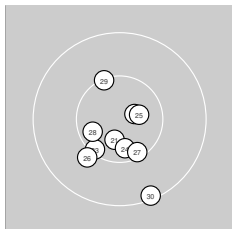
**Serie 3: 100 (105.5)**

10.7* ↓	10.8* →	10.5* ↙	10.6* ↓	10.7* →
10.4* ↙	10.6* ↘	10.6* ↙	10.5* ↖	10.1 ↓

beste Teiler: 453.1 (22.), 577.5 (25.), 611.9 (21.)
 Trefferlage: 0.47 mm links, 5.53 mm tief
 Streuwert: 7.81, horizontal: 6.48, vertikal: 8.94



Ergebnis: 286 (297.7)
Serien: 96 96 94
Zähler: 17 12 1 0 0 0 0 0 0 0 0
Innenzehner: 3
Weiteste: 7408 (15.), 4964 (2.), 3762 (30.)
beste Teiler: 1098.1 (21.), 1155.9 (17.), 1326.8 (11.)
Trefferlage: 10.27 mm links, 2.17 mm tief
Streuwert: 20.77, horizontal: 23.57, vertikal: 17.54

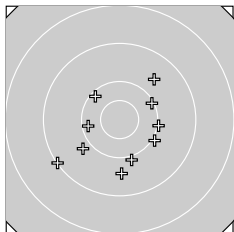
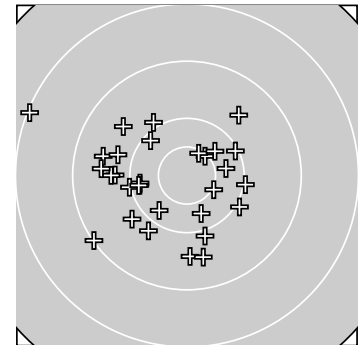

Serie 1: 96 (98.7)

10.2 ←	9.1 ↙	10.0 →	10.0 ↓	9.6 ↓
10.2 ↘	9.8 ↙	10.0 ↘	10.1 ↗	9.7 ↗

beste Teiler: 2105.7 (1.), 2203.8 (6.), 2373.3 (9.)
Trefferlage: 0.03 mm rechts, 7.90 mm tief
Streuwert: 22.22, horizontal: 23.85, vertikal: 20.47

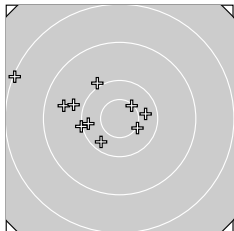

Serie 2: 96 (99.2)

10.5* ↘	10.2 ↙	9.6 ←	10.2 ←	8.1 ↖
9.8 ←	10.5* ↗	10.0 ↘	10.3 →	10.0 ←

beste Teiler: 1155.9 (17.), 1326.8 (11.), 1733.2 (19.)
Trefferlage: 17.14 mm links, 4.96 mm hoch
Streuwert: 20.47, horizontal: 25.72, vertikal: 13.29

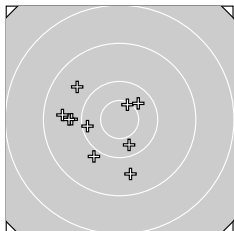

Serie 3: 94 (99.8)

10.6* ↗	9.8 ←	9.9 ↙	10.2 ←	9.7 ↖
10.3 ↓	9.7 ←	10.4 ↗	9.6 ↓	9.6 ←

beste Teiler: 1098.1 (21.), 1618.4 (28.), 1775.1 (26.)
Trefferlage: 13.72 mm links, 3.59 mm tief
Streuwert: 18.39, horizontal: 19.39, vertikal: 17.32



KK 100m Auflage 30**Senioren III weibl.****StartNr: 34**

StandNr: 109

Wertung

15.03.2025 14:55

Möllmann, Jutta #345300 SV Lünen-Süd e.V.
SV Lünen-Süd e.V.

Ergebnis: **287** (300.7)
 Serien: 96 96 95
 Zähler: 17 13 0 0 0 0 0 0 0 0
 Innenzehner: 9
 Weitesten: 4463 (7.), 4418 (5.), 4377 (6.)
 beste Teiler: 345.4 (4.), 560.6 (13.), 973.7 (26.)
 Trefferlage: 2.24 mm links, 6.71 mm tief
 Streuwert: 19.49, horizontal: 17.97, vertikal: 20.90

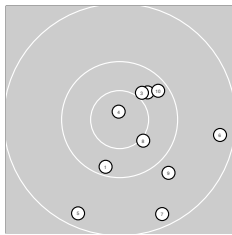
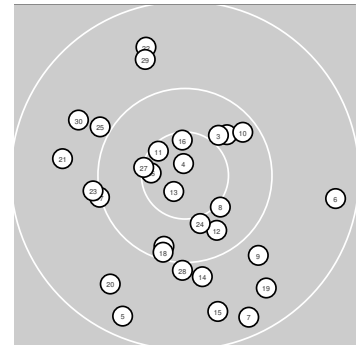
**Serie 1: 96 (100.1)**

10.2 ↓	10.3 ↗	10.4* ↗	10.8* ↑	9.3 ↓
9.3 →	9.3 ↓	10.5* ↘	9.8 ↘	10.2 ↗

beste Teiler: 345.4 (4.), 1362.6 (8.), 1503.9 (3.)
 Trefferlage: 10.67 mm rechts, 10.09 mm tief
 Streuwert: 18.65, horizontal: 16.62, vertikal: 20.47

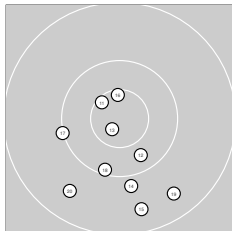
**Serie 2: 96 (100.7)**

10.6* ↖	10.3 ↓	10.7* ↗	9.9 ↓	9.5 ↓
10.6* ↑	10.0 ←	10.1 ↓	9.5 ↘	9.5 ↗

beste Teiler: 560.6 (13.), 1020.9 (16.), 1036.1 (11.)
 Trefferlage: 1.70 mm links, 16.30 mm tief
 Streuwert: 15.92, horizontal: 14.48, vertikal: 17.24

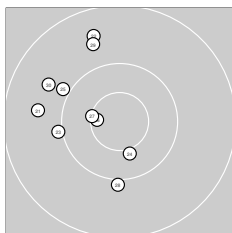
**Serie 3: 95 (99.9)**

9.6 ←	9.5 ↑	10.0 ←	10.4* ↓	9.9 ↖
10.6* ←	10.5* ←	10.0 ↓	9.7 ↑	9.7 ↖

beste Teiler: 973.7 (26.), 1207.6 (27.), 1446.8 (24.)
 Trefferlage: 15.70 mm links, 6.25 mm hoch
 Streuwert: 16.70, horizontal: 12.94, vertikal: 19.75



Ergebnis: 292 (307.5)
Serien: 97 96 99
Zähler: 23 6 1 0 0 0 0 0 0 0
Innenzehner: 15
Weiteste: 5440 (12.), 4816 (21.), 3852 (6.)
beste Teiler: 193.6 (27.), 322.3 (18.), 795.1 (22.)
Trefferlage: 1.83 mm rechts, 8.12 mm tief
Streuwert: 15.24, horizontal: 12.81, vertikal: 17.33

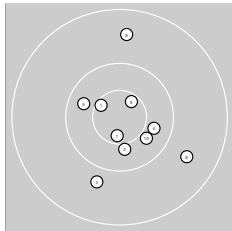
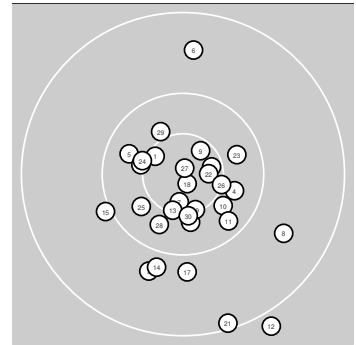

Serie 1: 97 (102.1)

10.6* ↖	10.4* ↓	9.8 ↓	10.3 →	10.3 ↖
9.5 ↑	10.6* ↓	9.6 ↘	10.6* ↗	10.4 ↘

beste Teiler: 864.5 (7.), 908.2 (9.), 1023.2 (1.)
Trefferlage: 3.36 mm rechts, 2.91 mm tief
Streuwert: 16.57, horizontal: 14.06, vertikal: 18.75

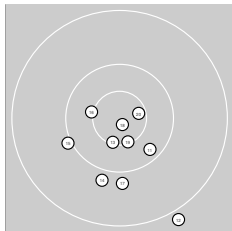

Serie 2: 96 (101.8)

10.2 ↘	8.9 ↘	10.5* ↓	9.9 ↓	10.0 ↖
10.5* ↖	9.9 ↓	10.8* ↘	10.5* ↓	10.6* →

beste Teiler: 322.3 (18.), 913.1 (20.), 1161.1 (13.)
Trefferlage: 0.84 mm rechts, 15.21 mm tief
Streuwert: 15.11, horizontal: 14.36, vertikal: 15.83

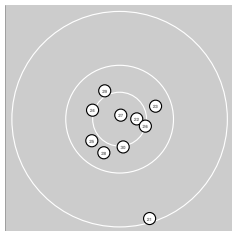

Serie 3: 99 (103.6)

9.1 ↓	10.7* →	10.3 →	10.5* ↖	10.4 ↖
10.5* →	10.9* ↑	10.3 ↓	10.4* ↖	10.5* ↓

beste Teiler: 193.6 (27.), 795.1 (22.), 1237.8 (26.)
Trefferlage: 1.30 mm rechts, 6.24 mm tief
Streuwert: 14.09, horizontal: 11.00, vertikal: 16.62



KK 100m Auflage 30

Senioren II männl.

StartNr: 39

StandNr: 102

Wertung

15.03.2025 15:54

Weber, Ralf #39

5300 SV Niederaden e.V.

Ergebnis: **289** (303.5)
 Serien: 95 100 94
 Zähler: 21 7 2 0 0 0 0 0 0 0
 Innenzehner: 13
 Weitesten: 7361 (9.), 6064 (23.), 3951 (30.)
 beste Teiler: 420.5 (11.), 468.0 (12.), 743.1 (4.)
 Trefferlage: 0.61 mm links, 1.76 mm hoch
 Streuwert: 19.73, horizontal: 13.84, vertikal: 24.22

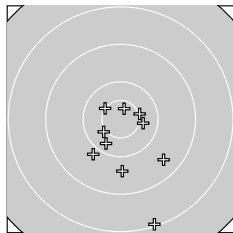
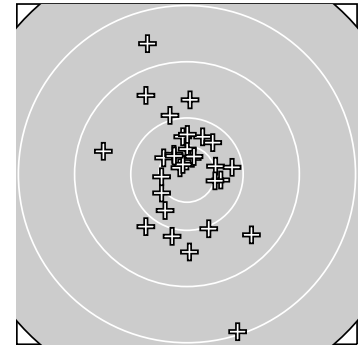
**Serie 1: 95 (100.0)**

9.5 ↘	10.3 ↙	9.9 ↘	10.7* ↑	10.4* ↙
10.5* →	10.5* ↘	9.7 ↓	8.1 ↓	10.4* →

beste Teiler: 743.1 (4.), 1264.4 (7.), 1319.3 (6.)
 Trefferlage: 3.27 mm rechts, 16.44 mm tief
 Streuwert: 20.30, horizontal: 15.93, vertikal: 23.89

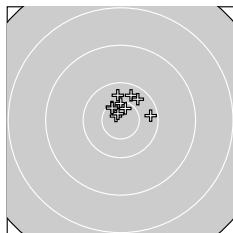
**Serie 2: 100 (105.0)**

10.8* ↘	10.8* ↘	10.3 ↑	10.3 ↗	10.5* ↑
10.3 ↑	10.6* ↘	10.6* ↑	10.6* ↘	10.2 →

beste Teiler: 420.5 (11.), 468.0 (12.), 844.5 (18.)
 Trefferlage: 2.34 mm rechts, 9.33 mm hoch
 Streuwert: 6.92, horizontal: 8.30, vertikal: 5.19

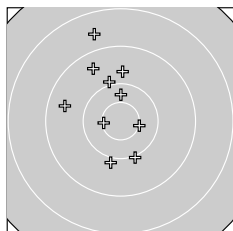
**Serie 3: 94 (98.5)**

10.5* ←	10.0 ↑	8.6 ↑	9.5 ←	10.0 ↓
10.3 ↑	10.5* →	9.9 ↓	9.7 ↑	9.5 ↘

beste Teiler: 1135.0 (21.), 1282.1 (27.), 1767.0 (26.)
 Trefferlage: 7.47 mm links, 12.40 mm hoch
 Streuwert: 21.81, horizontal: 14.70, vertikal: 27.11



Ergebnis: 295 (306.9)
Serien: 97 99 99
Zähler: 25 5 0 0 0 0 0 0 0 0
Innenzehner: 11
Weiteste: 4766 (16.), 4355 (29.), 3314 (1.)
beste Teiler: 177.7 (25.), 781.5 (15.), 814.2 (10.)
Trefferlage: 4.83 mm rechts, 6.65 mm hoch
Streuwert: 15.01, horizontal: 16.99, vertikal: 12.72

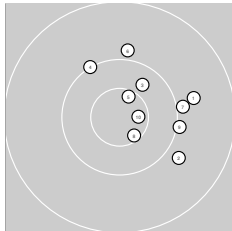
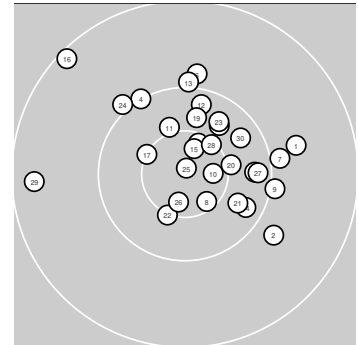

Serie 1: 97 (101.6)

9.7 →	9.8 ↘	10.3 ↗	10.0 ↖	10.6* ↗
9.9 ↑	10.0 →	10.6* ↘	10.0 →	10.7* →

beste Teiler: 814.2 (10.), 974.9 (5.), 1007.7 (8.)
Trefferlage: 13.00 mm rechts, 5.70 mm hoch
Streuwert: 14.05, horizontal: 14.19, vertikal: 13.91

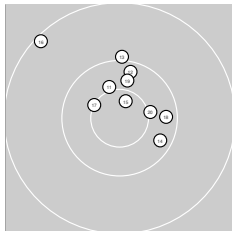

Serie 2: 99 (102.3)

10.4* ↖	10.2 ↑	10.0 ↑	10.2 ↘	10.7* ↗
9.2 ↘	10.5* ↖	10.2 →	10.4 ↑	10.5* →

beste Teiler: 781.5 (15.), 1238.4 (17.), 1358.8 (20.)
Trefferlage: 1.31 mm rechts, 11.65 mm hoch
Streuwert: 14.37, horizontal: 15.70, vertikal: 12.90

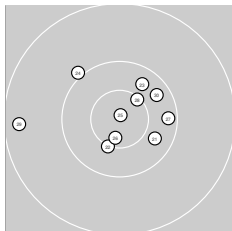

Serie 3: 99 (103.0)

10.3 ↘	10.5* ↓	10.3 ↗	10.0 ↖	10.9* ↗
10.7* ↓	10.2 →	10.5* ↗	9.3 ←	10.3 ↗

beste Teiler: 177.7 (25.), 826.9 (26.), 1142.9 (28.)
Trefferlage: 0.18 mm rechts, 2.59 mm hoch
Streuwert: 15.57, horizontal: 19.25, vertikal: 10.70



Ergebnis: 296 (308.9)
Serien: 99 99 98
Zähler: 26 4 0 0 0 0 0 0 0 0
Innenzehner: 12
Weiteste: 3839 (7.), 3418 (17.), 3320 (29.)
beste Teiler: 461.1 (18.), 704.8 (30.), 705.8 (2.)
Trefferlage: 3.80 mm links, 7.18 mm hoch
Streuwert: 13.21, horizontal: 16.25, vertikal: 9.23

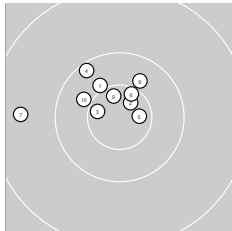
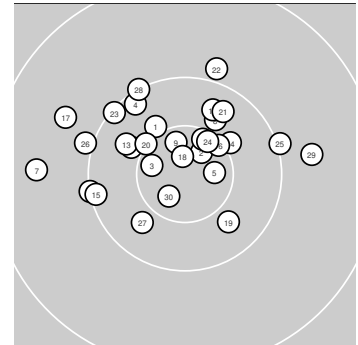

Serie 1: 99 (104.1)

10.4* ↘	10.7* ↗	10.6* ←	10.2 ↘	10.7* →
10.6* ↗	9.5 ←	10.4 ↗	10.6* ↗	10.4 ↘

beste Teiler: 705.8 (2.), 765.0 (5.), 853.5 (9.)
Trefferlage: 5.91 mm links, 7.80 mm hoch
Streuwert: 10.75, horizontal: 14.05, vertikal: 5.81

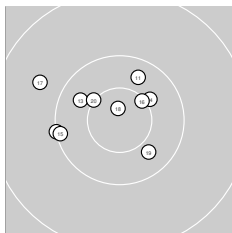

Serie 2: 99 (103.0)

10.3 ↗	10.1 ←	10.3 ↘	10.4* ↗	10.1 ←
10.5* ↗	9.7 ↘	10.8* ↑	10.3 ↘	10.5* ↘

beste Teiler: 461.1 (18.), 1144.6 (16.), 1275.5 (20.)
Trefferlage: 6.53 mm links, 4.50 mm hoch
Streuwert: 13.19, horizontal: 16.26, vertikal: 9.15

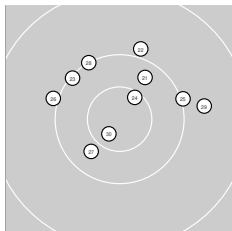

Serie 3: 98 (101.8)

10.3 ↗	9.9 ↑	10.1 ↘	10.6* ↗	10.0 →
10.0 ←	10.4 ↗	10.1 ↘	9.7 →	10.7* ↗

beste Teiler: 704.8 (30.), 1028.8 (24.), 1667.0 (27.)
Trefferlage: 1.02 mm rechts, 9.25 mm hoch
Streuwert: 15.70, horizontal: 18.70, vertikal: 11.99



KK 100m Auflage 30**Senioren I männl.****StartNr: 123**

StandNr: 107

Wertung

15.03.2025 16:00

Neuber, Wolfgang #1235700 SSV Bad Waldliesborn e.V. I
SSV Bad Waldliesborn e.V. I

Ergebnis: **299** (312.2)
 Serien: 100 100 99
 Zähler: 29 1 0 0 0 0 0 0 0 0
 Innenzehner: 18
 Weitest: 3035 (25.), 2756 (11.), 2664 (2.)
 beste Teiler: 393.0 (7.), 482.4 (6.), 486.3 (15.)
 Trefferlage: 1.21 mm links, 2.93 mm hoch
 Streuwert: 11.69, horizontal: 11.45, vertikal: 11.92

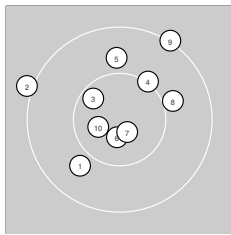
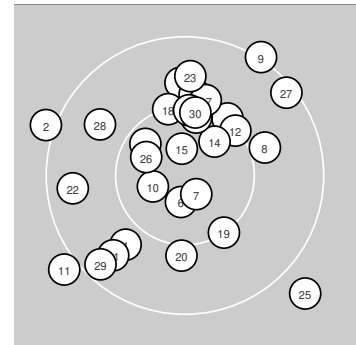
**Serie 1: 100 (104.5)**

10.4 ↙	10.0 ←	10.6* ↘	10.5* ↗	10.3 ↑
10.8* ↓	10.8* ↘	10.4* →	10.0 ↗	10.7* ←

beste Teiler: 393.0 (7.), 482.4 (6.), 610.6 (10.)
 Trefferlage: 1.23 mm links, 4.55 mm hoch
 Streuwert: 11.14, horizontal: 11.88, vertikal: 10.36

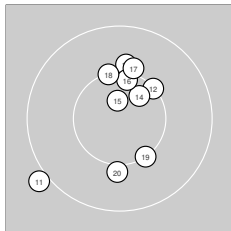
**Serie 2: 100 (104.8)**

10.0 ↙	10.5* ↗	10.4* ↑	10.7* ↗	10.8* ↑
10.6* ↑	10.4* ↑	10.5* ↑	10.5* ↘	10.4* ↓

beste Teiler: 486.3 (15.), 810.8 (14.), 1063.1 (16.)
 Trefferlage: 0.29 mm rechts, 2.79 mm hoch
 Streuwert: 10.44, horizontal: 8.58, vertikal: 12.01

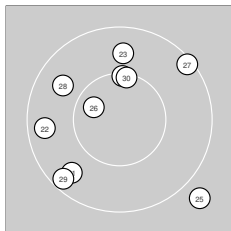
**Serie 3: 99 (102.9)**

10.3 ↙	10.2 ←	10.3 ↑	10.5* ↑	9.8 ↘
10.7* ↘	10.1 ↗	10.3 ↘	10.2 ↙	10.5* ↑

beste Teiler: 772.9 (26.), 1150.3 (30.), 1178.3 (24.)
 Trefferlage: 2.71 mm links, 1.45 mm hoch
 Streuwert: 14.20, horizontal: 14.24, vertikal: 14.16



KK 100m Auflage 30**Senioren I männl.****StartNr: 124**

StandNr: 108

Wertung

15.03.2025 16:07

Scholten, Michael #1245700 SSV Bad Waldliesborn e.V. I
SSV Bad Waldliesborn e.V. I

Ergebnis: **300** (311.2)
 Serien: 100 100 100
 Zähler: 30 0 0 0 0 0 0 0 0 0 0
 Innenzehner: 13
 Weitesten: 2679 (4.), 2622 (27.), 2535 (9.)
 beste Teiler: 80.8 (14.), 166.2 (12.), 707.1 (29.)
 Trefferlage: 4.86 mm rechts, 0.91 mm tief
 Streuwert: 11.98, horizontal: 10.33, vertikal: 13.43

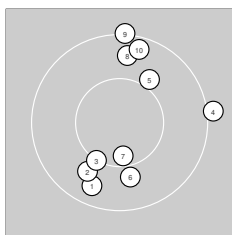
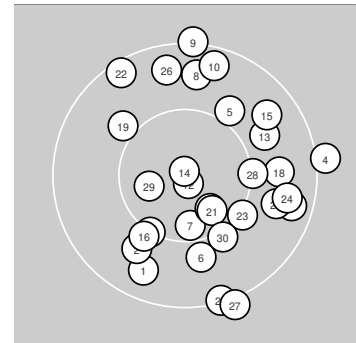
**Serie 1: 100 (103.0)**

10.2 ↙	10.4 ↙	10.5* ↙	10.0 →	10.4* ↗
10.4 ↓	10.6* ↓	10.3 ↑	10.0 ↑	10.2 ↑

beste Teiler: 949.2 (7.), 1257.8 (3.), 1489.0 (5.)
 Trefferlage: 2.48 mm rechts, 1.32 mm hoch
 Streuwert: 13.92, horizontal: 10.30, vertikal: 16.78

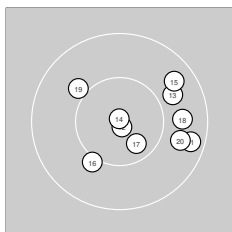
**Serie 2: 100 (104.8)**

10.2 →	10.9* ↓	10.3 ↗	10.9* ↑	10.3 ↗
10.5* ↙	10.7* ↓	10.3 →	10.4* ↖	10.3 →

beste Teiler: 80.8 (14.), 166.2 (12.), 784.2 (17.)
 Trefferlage: 7.17 mm rechts, 0.03 mm tief
 Streuwert: 9.75, horizontal: 11.54, vertikal: 7.55

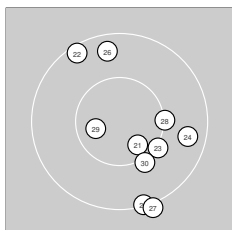
**Serie 3: 100 (103.4)**

10.6* ↘	10.1 ↖	10.5* ↘	10.2 →	10.1 ↓
10.2 ↑	10.0 ↓	10.5* →	10.7* ←	10.5* ↘

beste Teiler: 707.1 (29.), 837.5 (21.), 1285.5 (28.)
 Trefferlage: 4.93 mm rechts, 4.02 mm tief
 Streuwert: 12.60, horizontal: 9.62, vertikal: 15.01



KK 100m Auflage 30**Senioren I männl.****StartNr: 144**

StandNr: 103

Wertung

15.03.2025 15:44

Pieper, Thomas #144

5700 SSV Blau-Weiß Lipperbruch

Ergebnis: **291** (306.3)
 Serien: 95 98 98
 Zähler: 21 9 0 0 0 0 0 0 0 0
 Innenzehner: 9
 Weitesten: 3784 (10.), 3597 (20.), 3498 (12.)
 beste Teiler: 284.5 (29.), 516.5 (22.), 551.0 (24.)
 Trefferlage: 7.03 mm rechts, 2.16 mm tief
 Streuwert: 15.34, horizontal: 15.25, vertikal: 15.43

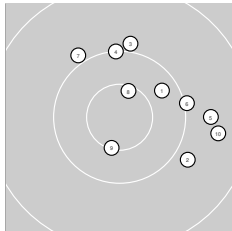
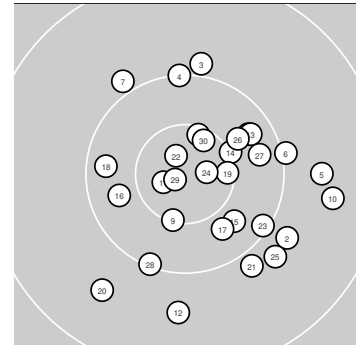
**Serie 1: 95 (100.3)**

10.3 ↗	9.8 ↘	9.9 ↑	10.1 ↑	9.7 →
10.0 →	9.9 ↖	10.6* ↑	10.5* ↓	9.5 →

beste Teiler: 1052.0 (8.), 1199.1 (9.), 1894.6 (1.)
 Trefferlage: 12.65 mm rechts, 6.79 mm hoch
 Streuwert: 16.65, horizontal: 17.78, vertikal: 15.44

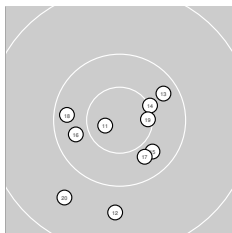
**Serie 2: 98 (102.5)**

10.7* ←	9.7 ↓	10.3 ↗	10.5* ↗	10.3 ↘
10.3 ←	10.3 ↘	10.2 ←	10.6* →	9.6 ✓

beste Teiler: 582.8 (11.), 1073.5 (19.), 1278.2 (14.)
 Trefferlage: 0.38 mm links, 7.93 mm tief
 Streuwert: 14.64, horizontal: 14.57, vertikal: 14.72

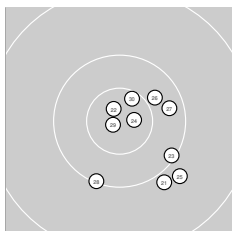
**Serie 3: 98 (103.5)**

9.9 ↘	10.8* ↖	10.1 ↘	10.8* →	9.8 ↘
10.4 ↗	10.2 →	10.1 ↓	10.8* ↖	10.6* ↗

beste Teiler: 284.5 (29.), 516.5 (22.), 551.0 (24.)
 Trefferlage: 8.82 mm rechts, 5.35 mm tief
 Streuwert: 12.15, horizontal: 11.00, vertikal: 13.20



KK 100m Auflage 30

Senioren I weibl.

StartNr: 75

StandNr: 108

Wertung

15.03.2025 16:49

Hülshoff, Dagmar #75

5500 SGes Hamm e.V. I

SGes Hamm e.V. I

Ergebnis: **300** (315.5)
 Serien: 100 100 100
 Zähler: 30 0 0 0 0 0 0 0 0 0
 Innenzehner: 21
 Weitestе: 2698 (27.), 2450 (11.), 2271 (25.)
 beste Teiler: 92.0 (15.), 241.8 (19.), 319.1 (14.)
 Trefferlage: 2.16 mm rechts, 1.12 mm hoch
 Streuwert: 9.79, horizontal: 11.41, vertikal: 7.84

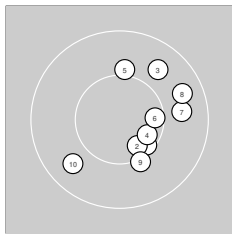
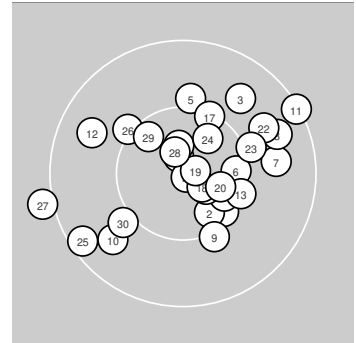

Serie 1: 100 (104.5)

10.6* ↘	10.6* ↘	10.3 ↗	10.6* ↘	10.4* ↑
10.6* →	10.3 →	10.3 →	10.5* ↘	10.3 ↙

beste Teiler: 884.7 (2.), 886.9 (4.), 999.2 (6.)
 Trefferlage: 7.05 mm rechts, 0.46 mm tief
 Streuwert: 9.32, horizontal: 8.77, vertikal: 9.85

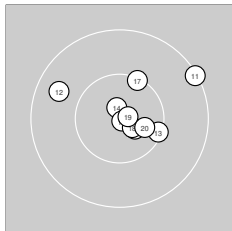

Serie 2: 100 (106.3)

10.1 ↗	10.3 ↖	10.5* ↘	10.8* ↑	10.9* ↘
10.8* ↘	10.5* ↗	10.8* ↘	10.9* →	10.7* →

beste Teiler: 92.0 (15.), 241.8 (19.), 319.1 (14.)
 Trefferlage: 3.72 mm rechts, 2.16 mm hoch
 Streuwert: 8.02, horizontal: 9.66, vertikal: 5.96

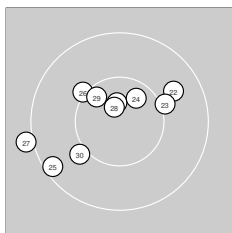

Serie 3: 100 (104.7)

10.8* ↑	10.3 ↗	10.5* →	10.7* ↗	10.1 ↙
10.5* ↖	10.0 ←	10.8* ↑	10.6* ↖	10.4* ↙

beste Teiler: 431.8 (28.), 535.5 (21.), 806.6 (24.)
 Trefferlage: 4.28 mm links, 1.69 mm hoch
 Streuwert: 10.84, horizontal: 13.17, vertikal: 7.84



KK 100m Auflage 30**Senioren II männl.****StartNr: 126**

StandNr: 103

Wertung

15.03.2025 16:55

Klein, Hans-Joachim #1265700 SSV Bad Waldliesborn e.V. I
SSV Bad Waldliesborn e.V. I

Ergebnis: **297** (309.0)
 Serien: 99 99 99
 Zähler: 27 3 0 0 0 0 0 0 0 0
 Innenzehner: 11
 Weitestе: 4443 (8.), 3712 (24.), 3633 (15.)
 beste Teiler: 464.9 (27.), 564.2 (23.), 954.1 (7.)
 Trefferlage: 2.47 mm links, 1.76 mm hoch
 Streuwert: 14.32, horizontal: 14.40, vertikal: 14.23

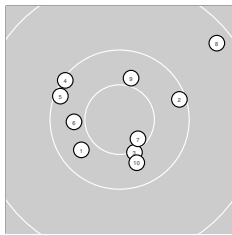
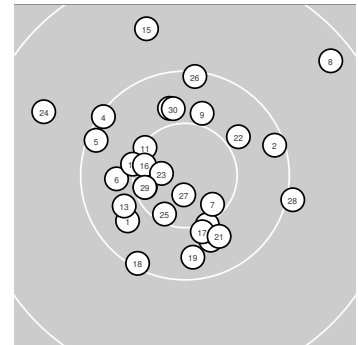
**Serie 1: 99 (102.2)**

10.3 ↙	10.1 →	10.5* ↓	10.1 ↖	10.1 ↗
10.4 ←	10.6* ↘	9.3 ↗	10.4 ↑	10.4 ↓

beste Teiler: 954.1 (7.), 1292.4 (3.), 1545.6 (9.)
 Trefferlage: 0.76 mm rechts, 2.63 mm hoch
 Streuwert: 16.45, horizontal: 18.54, vertikal: 14.04

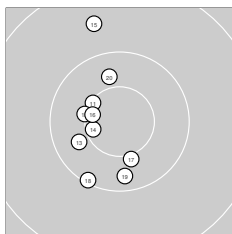
**Serie 2: 99 (103.3)**

10.5* ↖	10.5* ←	10.4 ←	10.6* ←	9.6 ↑
10.6* ←	10.4* ↓	10.1 ↗	10.2 ↓	10.4 ↑

beste Teiler: 990.5 (14.), 1001.6 (16.), 1168.7 (11.)
 Trefferlage: 7.41 mm links, 0.09 mm tief
 Streuwert: 12.84, horizontal: 6.19, vertikal: 17.07

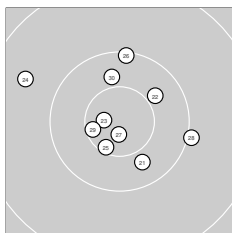
**Serie 3: 99 (103.5)**

10.3 ↓	10.4 ↗	10.7* ←	9.6 ↖	10.6* ↙
10.1 ↑	10.8* ↓	10.0 →	10.6* ←	10.4 ↑

beste Teiler: 464.9 (27.), 564.2 (23.), 1002.0 (29.)
 Trefferlage: 0.78 mm links, 2.77 mm hoch
 Streuwert: 14.18, horizontal: 15.62, vertikal: 12.58



KK 100m Auflage 30**Senioren I männl.****StartNr: 133**

StandNr: 102

Wertung

15.03.2025 16:56

Engels, Andreas #1335700 SSV Bad Waldliesborn e.V. II
SSV Bad Waldliesborn e.V. II

Ergebnis: **291** (306.8)
 Serien: 97 96 98
 Zähler: 22 7 1 0 0 0 0 0 0 0
 Innenzehner: 16
 Weitesten: 5762 (16.), 4816 (3.), 4000 (21.)
 beste Teiler: 436.3 (24.), 512.4 (19.), 709.8 (13.)
 Trefferlage: 3.27 mm links, 2.24 mm tief
 Streuwert: 17.04, horizontal: 16.30, vertikal: 17.75

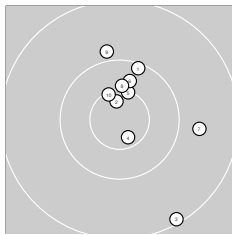
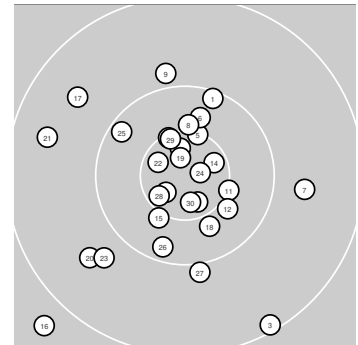
**Serie 1: 97 (101.9)**

10.1 ↑	10.7* ↑	9.1 ↓	10.7* ↓	10.5* ↑
10.3 ↑	9.7 →	10.4* ↑	9.9 ↑	10.5* ↑

beste Teiler: 775.9 (2.), 821.6 (4.), 1152.7 (10.)
 Trefferlage: 6.63 mm rechts, 5.71 mm hoch
 Streuwert: 16.59, horizontal: 12.52, vertikal: 19.84

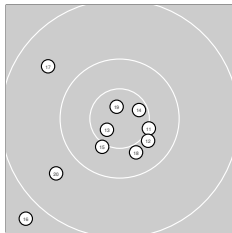
**Serie 2: 96 (101.9)**

10.5* →	10.4* →	10.7* ↙	10.6* →	10.4* ↙
8.8 ↙	9.6 ↘	10.4 ↓	10.8* ↑	9.7 ↙

beste Teiler: 512.4 (19.), 709.8 (13.), 890.1 (14.)
 Trefferlage: 7.07 mm links, 7.87 mm tief
 Streuwert: 17.99, horizontal: 18.73, vertikal: 17.21

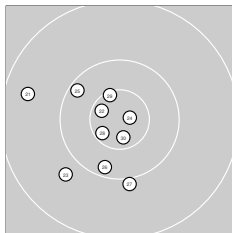
**Serie 3: 98 (103.0)**

9.5 ←	10.6* ↘	9.8 ↙	10.8* →	10.2 ↘
10.2 ↓	10.0 ↓	10.6* ↙	10.6* ↑	10.7* ↓

beste Teiler: 436.3 (24.), 765.2 (30.), 837.6 (22.)
 Trefferlage: 9.38 mm links, 4.56 mm tief
 Streuwert: 14.07, horizontal: 13.47, vertikal: 14.64



KK 100m Auflage 30

Senioren I männl.

StartNr: 142

StandNr: 105

Wertung

15.03.2025 16:48

Schleimer, Thomas #142

5700 SSC Höingen e.V.

Ergebnis: **289** (302.9)
 Serien: 97 97 95
 Zähler: 20 9 1 0 0 0 0 0 0 0
 Innenezehner: 11
 Weitestе: 6191 (4.), 5006 (15.), 4987 (20.)
 beste Teiler: 186.0 (9.), 532.3 (19.), 732.8 (2.)
 Trefferlage: 0.21 mm rechts, 5.57 mm tief
 Streuwert: 19.48, horizontal: 23.72, vertikal: 14.01

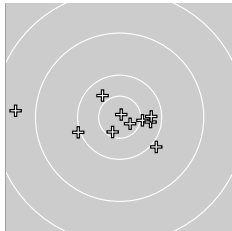
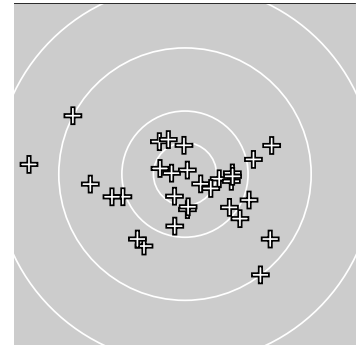
**Serie 1: 97 (102.2)**

10.5* → 10.7* ↘ 10.3 → 8.6 ← 10.3 →
 10.0 ← 9.9 ↘ 10.4 ↘ 10.9* ↑ 10.6* ↓

beste Teiler: 186.0 (9.), 732.8 (2.), 967.9 (10.)
 Trefferlage: 2.09 mm links, 2.50 mm tief
 Streuwert: 19.01, horizontal: 25.58, vertikal: 8.26

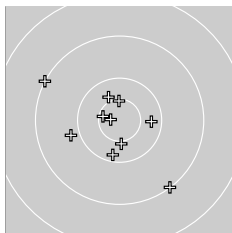
**Serie 2: 97 (101.3)**

10.4* ↘ 10.6* ← 10.3 → 10.2 ↓ 9.1 ↘
 10.4* ↓ 10.5* ↑ 9.9 ← 10.8* ← 9.1 ↘

beste Teiler: 532.3 (19.), 1014.2 (12.), 1142.6 (17.)
 Trefferlage: 4.97 mm links, 3.35 mm tief
 Streuwert: 19.78, horizontal: 21.07, vertikal: 18.39

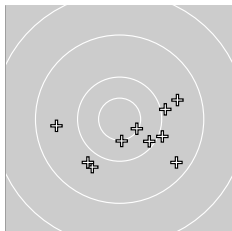
**Serie 3: 95 (99.4)**

10.5* ↘ 10.2 ↘ 9.4 ↘ 9.6 ← 9.8 ↓
 10.0 → 10.5* ↓ 9.8 ↓ 9.6 → 10.0 ↘

beste Teiler: 1169.6 (21.), 1300.9 (27.), 2200.6 (22.)
 Trefferlage: 7.71 mm rechts, 10.87 mm tief
 Streuwert: 19.94, horizontal: 24.83, vertikal: 13.37



KK 100m Auflage 30

Senioren IV männl.

StartNr: 13

StandNr: 110

Wertung

16.03.2025 09:16

Petzsch, Detlef #13

5200 Nördl-Dortmunder SB
Nördl-Dortmunder SB

Ergebnis: **297** (311.1)
 Serien: 98 100 99
 Zähler: 27 3 0 0 0 0 0 0 0 0
 Innenzehner: 14
 Weitester: 3614 (24.), 3573 (7.), 2893 (8.)
 beste Teiler: 202.0 (26.), 305.2 (27.), 340.6 (3.)
 Trefferlage: 6.01 mm links, 0.37 mm tief
 Streuwert: 12.51, horizontal: 14.91, vertikal: 9.54

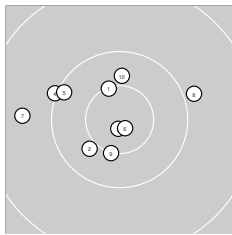
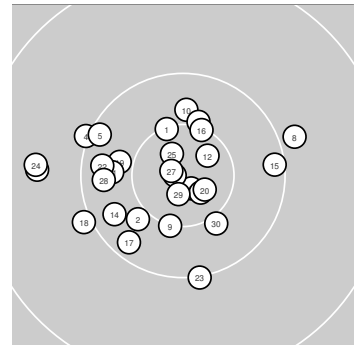
**Serie 1: 98 (103.0)**

10.5* ↖	10.4 ↙	10.8* ↓	10.0 ↖	10.1 ↖
10.8* ↘	9.6 ←	9.9 →	10.5* ↓	10.4 ↑

beste Teiler: 340.6 (3.), 374.2 (6.), 1204.6 (1.)
 Trefferlage: 6.82 mm links, 2.85 mm hoch
 Streuwert: 14.08, horizontal: 17.28, vertikal: 9.89

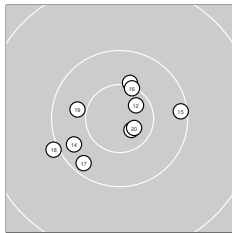
**Serie 2: 100 (104.1)**

10.5* ↗	10.7* ↗	10.7* ↘	10.3 ↖	10.1 →
10.5* ↗	10.2 ↙	10.0 ↖	10.4 ↖	10.7* ↘

beste Teiler: 602.5 (13.), 634.3 (20.), 773.6 (12.)
 Trefferlage: 2.32 mm links, 0.97 mm tief
 Streuwert: 12.24, horizontal: 14.35, vertikal: 9.69

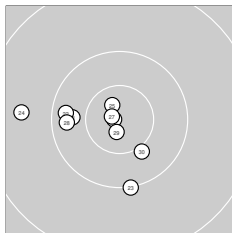
**Serie 3: 99 (104.0)**

10.3 ←	10.2 ←	10.0 ↓	9.6 ←	10.7* ↖
10.9* ←	10.8* ↖	10.3 ←	10.8* ↓	10.4* ↘

beste Teiler: 202.0 (26.), 305.2 (27.), 470.2 (29.)
 Trefferlage: 8.89 mm links, 3.00 mm tief
 Streuwert: 11.58, horizontal: 13.66, vertikal: 9.05



Ergebnis: 281 (293.4)
Serien: 90 99 92
Zähler: 22 4 2 0 0 1 1 0 0 0 0
Innenzehner: 11
Weiteste: 16496 (10.), 13793 (22.), 5819 (1.)
beste Teiler: 134.4 (29.), 588.2 (6.), 691.4 (12.)
Trefferlage: 6.07 mm rechts, 14.99 mm tief
Streuwert: 31.75, horizontal: 28.89, vertikal: 34.37

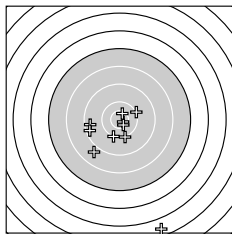
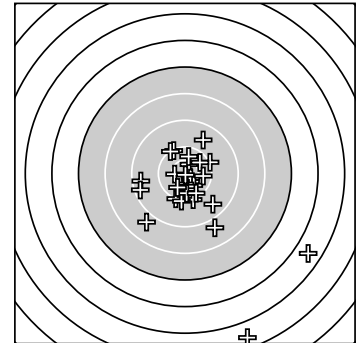

Serie 1: 90 (93.8)

8.7 ↙ 9.4 ← 10.0 ↓ 9.3 ← 10.0 ↓
 10.7* ↘ 10.6* ↘ 10.6* ↗ 10.0 → 4.5 ↓
beste Teiler: 588.2 (6.), 921.1 (7.), 933.9 (8.)
Trefferlage: 2.43 mm links, 26.23 mm tief
Streuwert: 40.55, horizontal: 31.48, vertikal: 47.93

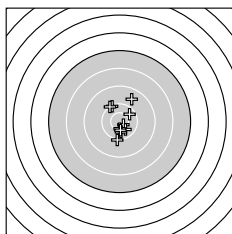

Serie 2: 99 (102.8)

9.6 ↗ 10.7* ↘ 10.5* ↘ 10.1 ↖ 10.1 ↖
 10.3 ↗ 10.0 ↓ 10.6* ↓ 10.4* ↓ 10.5* ↓
beste Teiler: 691.4 (12.), 1001.0 (18.), 1221.8 (20.)
Trefferlage: 2.00 mm rechts, 0.57 mm hoch
Streuwert: 15.12, horizontal: 9.77, vertikal: 19.03

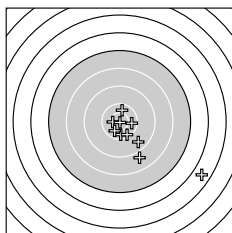

Serie 3: 92 (96.8)

8.7 ↘ 5.5 ↘ 10.3 ↓ 10.3 → 10.2 ↓
 10.4 ↑ 10.6* ← 10.4* ↙ 10.9* ↓ 9.5 ↘
beste Teiler: 134.4 (29.), 969.7 (27.), 1482.5 (28.)
Trefferlage: 18.64 mm rechts, 19.32 mm tief
Streuwert: 31.97, horizontal: 36.44, vertikal: 26.77



KK 100m Auflage 30**Senioren III männl.****StartNr: 80**

StandNr: 102

Wertung

16.03.2025 09:25

Mell, Manfred #80

5500 SGes Hamm e.V.

SGes Hamm e.V.

Ergebnis: **299** (313.5)
 Serien: 100 99 100
 Zähler: 29 1 0 0 0 0 0 0 0 0
 Innenzehner: 19
 Weitest: 3322 (16.), 2456 (7.), 2450 (21.)
 beste Teiler: 87.3 (8.), 610.2 (23.), 715.1 (10.)
 Trefferlage: 2.29 mm links, 0.56 mm hoch
 Streuwert: 10.95, horizontal: 11.29, vertikal: 10.60

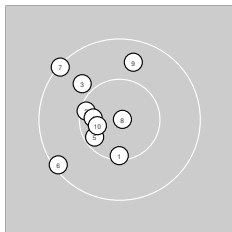
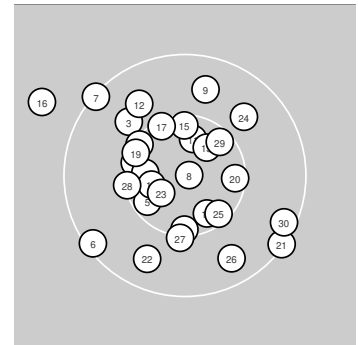
**Serie 1: 100 (104.9)**

10.5* ↓ 10.6* ← 10.4 ↘ 10.7* ← 10.6* ↙
 10.1 ↗ 10.1 ↘ 10.9* → 10.3 ↑ 10.7* ←

beste Teiler: 87.3 (8.), 715.1 (10.), 821.6 (4.)
 Trefferlage: 7.72 mm links, 1.59 mm hoch
 Streuwert: 9.37, horizontal: 7.74, vertikal: 10.75

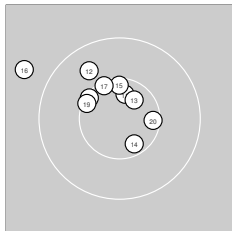
**Serie 2: 99 (104.7)**

10.7* ↑ 10.3 ↘ 10.7* ↗ 10.6* ↘ 10.6* ↑
 9.7 ↘ 10.5* ↘ 10.5* ↘ 10.5* ↘ 10.6* →

beste Teiler: 731.7 (13.), 772.2 (11.), 905.4 (14.)
 Trefferlage: 4.24 mm links, 6.65 mm hoch
 Streuwert: 9.37, horizontal: 11.30, vertikal: 6.94

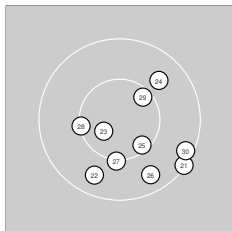
**Serie 3: 100 (103.9)**

10.1 ↘ 10.3 ↓ 10.7* ↙ 10.3 ↗ 10.6* ↘
 10.2 ↘ 10.5* ↓ 10.5* ← 10.6* ↗ 10.1 ↘

beste Teiler: 610.2 (23.), 999.2 (29.), 1051.5 (25.)
 Trefferlage: 5.07 mm rechts, 6.55 mm tief
 Streuwert: 10.61, horizontal: 11.21, vertikal: 9.98



KK 100m Auflage 30**Senioren IV männl.****StartNr: 81**

StandNr: 103

Wertung

16.03.2025 09:29

Schleep, Gerd #815500 SGes Hamm e.V.
SGes Hamm e.V.

Ergebnis: **298** (310.4)
 Serien: 100 98 100
 Zähler: 28 2 0 0 0 0 0 0 0 0
 Innenzehner: 12
 Weitester: 3668 (15.), 3171 (17.), 2721 (26.)
 beste Teiler: 287.6 (25.), 300.4 (16.), 333.8 (30.)
 Trefferlage: 0.86 mm rechts, 2.80 mm hoch
 Streuwert: 13.24, horizontal: 13.57, vertikal: 12.89

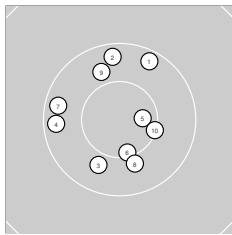
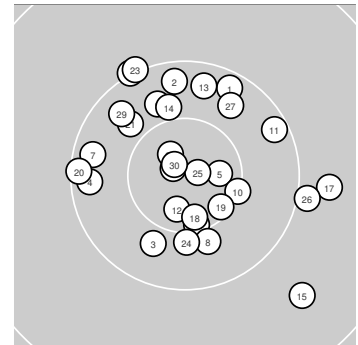
**Serie 1: 100 (103.7)**

10.2 ↗	10.2 ↑	10.4 ↘	10.2 ←	10.7* →
10.6* ↓	10.2 ←	10.4* ↓	10.3 ↖	10.5* →

beste Teiler: 758.3 (5.), 1107.5 (6.), 1206.6 (10.)
 Trefferlage: 1.97 mm links, 1.54 mm hoch
 Streuwert: 12.47, horizontal: 11.59, vertikal: 13.30

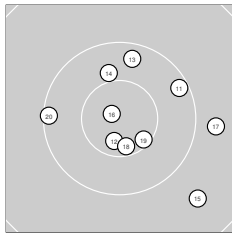
**Serie 2: 98 (103.0)**

10.2 ↗	10.7* ↓	10.2 ↑	10.4 ↑	9.6 ↘
10.8* ↖	9.8 →	10.6* ↓	10.6* ↘	10.1 ←

beste Teiler: 300.4 (16.), 756.2 (12.), 933.6 (18.)
 Trefferlage: 5.98 mm rechts, 0.50 mm tief
 Streuwert: 14.75, horizontal: 16.08, vertikal: 13.28

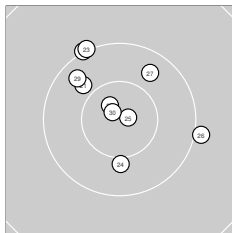
**Serie 3: 100 (103.7)**

10.4 ↖	10.0 ↖	10.0 ↖	10.4* ↓	10.8* →
10.0 →	10.3 ↗	10.7* ↖	10.3 ↖	10.8* ↖

beste Teiler: 287.6 (25.), 333.8 (30.), 563.6 (28.)
 Trefferlage: 1.41 mm links, 7.37 mm hoch
 Streuwert: 12.29, horizontal: 12.54, vertikal: 12.04



KK 100m Auflage 30**Senioren V männl.****StartNr: 82**

StandNr: 105

Wertung

16.03.2025 09:27

Imgenberg, Horst #82

5500 SGes Hamm e.V.

SGes Hamm e.V.

Ergebnis: **289** (304.4)
 Serien: 96 98 95
 Zähler: 21 7 2 0 0 0 0 0 0 0
 Innenzehner: 15
 Weitesten: 6074 (29.), 5628 (30.), 4707 (27.)
 beste Teiler: 313.0 (22.), 737.0 (20.), 876.5 (12.)
 Trefferlage: 2.98 mm links, 4.83 mm tief
 Streuwert: 18.61, horizontal: 15.82, vertikal: 21.02

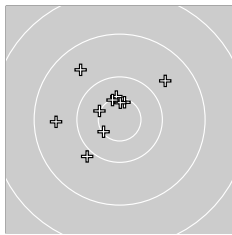
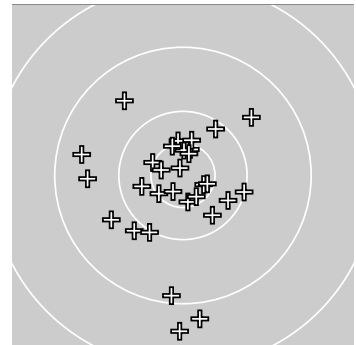
**Serie 1: 96 (102.0)**

9.6 ←	9.7 ↗	10.5* ↖	10.5* ↙	9.6 ↘
9.9 ↙	10.6* ↑	10.6* ↑	10.5* ↑	10.5* ↑

beste Teiler: 990.7 (8.), 1054.2 (7.), 1176.6 (4.)
 Trefferlage: 7.63 mm links, 7.19 mm hoch
 Streuwert: 15.90, horizontal: 17.16, vertikal: 14.53

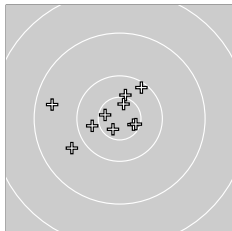
**Serie 2: 98 (103.2)**

10.4 ←	10.6* ↖	10.4* ↑	10.2 ↗	9.7 ↙
9.4 ←	10.6* ↘	10.6* ↘	10.6* ↑	10.7* ↙

beste Teiler: 737.0 (20.), 876.5 (12.), 880.1 (19.)
 Trefferlage: 5.98 mm links, 1.61 mm hoch
 Streuwert: 14.29, horizontal: 17.20, vertikal: 10.61

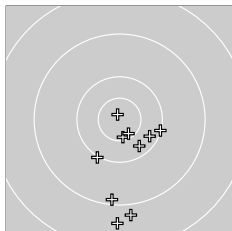
**Serie 3: 95 (99.2)**

10.3 ↘	10.8* ↖	10.6* ↓	10.0 ↙	10.6* ↘
10.1 →	9.2 ↓	10.2 ↘	8.6 ↓	8.8 ↓

beste Teiler: 313.0 (22.), 974.6 (25.), 1049.7 (23.)
 Trefferlage: 4.65 mm rechts, 23.30 mm tief
 Streuwert: 17.78, horizontal: 10.85, vertikal: 22.68



KK 100m Auflage 30

Senioren V männl.

StartNr: 83

StandNr: 106

Wertung

16.03.2025 09:22

Kölbel, Dieter #83

5500 SGes Hamm e.V.
SGes Hamm e.V.

Ergebnis: **289** (305.4)
Serien: 95 98 96
Zähler: 20 9 1 0 0 0 0 0 0 0
Innenzehner: 10
Weiteste: 5365 (4.), 4763 (21.), 4438 (6.)
beste Teiler: 349.4 (13.), 462.4 (27.), 599.2 (26.)
Trefferlage: 4.79 mm links, 3.12 mm hoch
Streuwert: 17.35, horizontal: 16.49, vertikal: 18.17

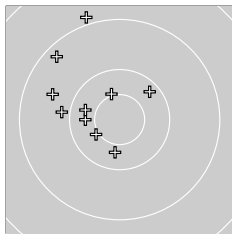
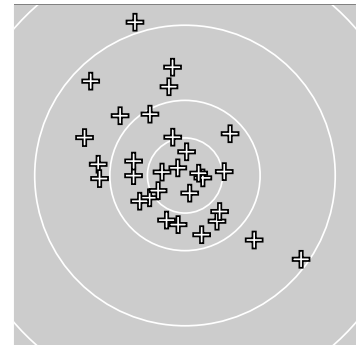

Serie 1: 95 (99.9)

10.3 ←	10.5* ↙	10.4 ↓	8.9 ↑	10.5* ↑
9.3 ↘	10.3 ←	9.9 ←	9.6 ↖	10.2 ↗

beste Teiler: 1338.3 (5.), 1390.8 (2.), 1648.9 (3.)
Trefferlage: 14.76 mm links, 10.64 mm hoch
Streuwert: 17.21, horizontal: 14.92, vertikal: 19.23

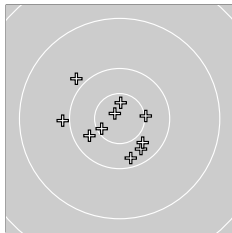

Serie 2: 98 (103.6)

10.6* ↙	9.9 ↘	10.8* ↘	10.5* →	10.3 ↙
10.3 ↘	10.4 ↘	10.2 ↓	9.9 ←	10.7* ↑

beste Teiler: 349.4 (13.), 791.8 (20.), 1026.6 (11.)
Trefferlage: 3.50 mm links, 2.98 mm tief
Streuwert: 13.23, horizontal: 14.57, vertikal: 11.73

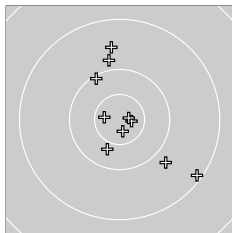

Serie 3: 96 (101.9)

9.2 ↘	9.6 ↑	9.8 ↘	10.7* ←	10.1 ↘
10.7* →	10.8* →	10.4 ↓	9.9 ↑	10.7* ↓

beste Teiler: 462.4 (27.), 599.2 (26.), 606.6 (30.)
Trefferlage: 3.88 mm rechts, 1.71 mm hoch
Streuwert: 18.65, horizontal: 15.66, vertikal: 21.22



KK 100m Auflage 30

Senioren IV männl.

StartNr: 84

StandNr: 104

Wertung

16.03.2025 09:31

Schmidt, Werner #84

5500 SGes Hamm e.V.

SGes Hamm e.V.

Ergebnis: **297** (310.6)
 Serien: 99 99 99
 Zähler: 27 3 0 0 0 0 0 0 0 0
 Innenzehner: 15
 Weitester: 4108 (28.), 3182 (17.), 2839 (2.)
 beste Teiler: 154.5 (23.), 155.6 (16.), 344.0 (8.)
 Trefferlage: 1.32 mm rechts, 7.11 mm tief
 Streuwert: 12.60, horizontal: 13.61, vertikal: 11.51

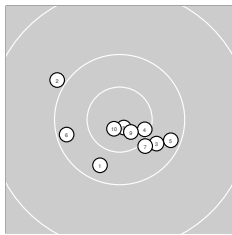
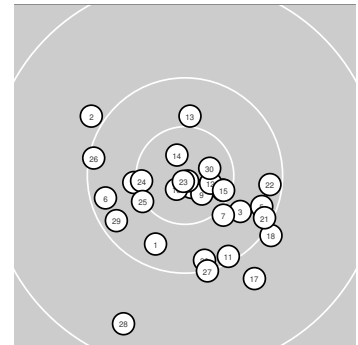
**Serie 1: 99 (104.2)**

10.3 ↙	9.9 ↘	10.3 ↘	10.6* ↘	10.2 ↘
10.2 ←	10.4* ↘	10.8* ↘	10.7* ↘	10.8* ↙

beste Teiler: 344.0 (8.), 412.1 (10.), 642.7 (9.)
 Trefferlage: 0.52 mm rechts, 5.04 mm tief
 Streuwert: 11.72, horizontal: 14.32, vertikal: 8.34

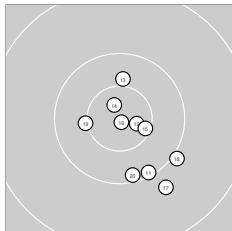
**Serie 2: 99 (103.8)**

10.1 ↘	10.7* ↘	10.4* ↑	10.7* ↖	10.6* ↘
10.9* ↘	9.8 ↘	10.0 ↘	10.5* ←	10.1 ↓

beste Teiler: 155.6 (16.), 562.1 (14.), 685.6 (12.)
 Trefferlage: 5.92 mm rechts, 7.26 mm tief
 Streuwert: 11.80, horizontal: 10.10, vertikal: 13.27

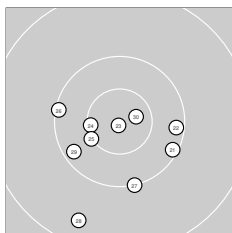
**Serie 3: 99 (102.6)**

10.1 ↘	10.2 →	10.9* ↓	10.5* ←	10.5* ↙
10.1 ←	10.0 ↓	9.4 ↓	10.2 ↙	10.7* →

beste Teiler: 154.5 (23.), 659.7 (30.), 1119.5 (24.)
 Trefferlage: 2.48 mm links, 9.02 mm tief
 Streuwert: 14.52, horizontal: 15.79, vertikal: 13.12



Ergebnis: 280 (293.5)
Serien: 92 93 95
Zähler: 12 16 2 0 0 0 0 0 0 0
Innenzehner: 5
Weiteste: 5604 (3.), 5364 (29.), 5006 (17.)
beste Teiler: 792.3 (19.), 1075.6 (25.), 1244.3 (14.)
Trefferlage: 5.58 mm links, 2.38 mm tief
Streuwert: 24.38, horizontal: 27.42, vertikal: 20.91

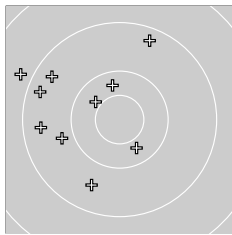
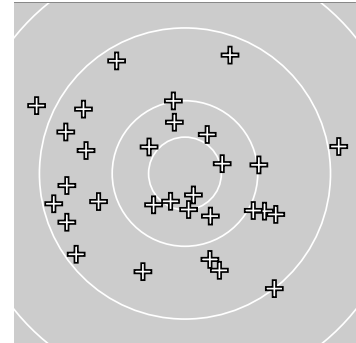

Serie 1: 92 (96.6)

9.3 ↖	10.4 ↗	8.8 ↖	9.8 ↖	9.4 ↗
9.6 ↙	10.3 ↘	9.3 ↗	10.3 ↗	9.4 ↖

beste Teiler: 1533.0 (2.), 1704.1 (7.), 1798.0 (9.)
Trefferlage: 20.31 mm links, 6.49 mm hoch
Streuwert: 22.23, horizontal: 22.55, vertikal: 21.91

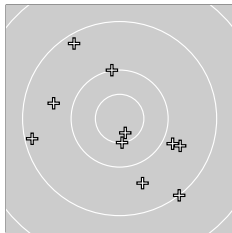

Serie 2: 93 (97.8)

9.2 ↖	10.0 ↑	9.7 ↖	10.5* ↓	9.3 ↗
9.9 ↘	9.1 ↘	9.7 ↘	10.7* ↓	9.7 ↓

beste Teiler: 792.3 (19.), 1244.3 (14.), 2524.5 (12.)
Trefferlage: 0.12 mm links, 5.84 mm tief
Streuwert: 25.55, horizontal: 27.01, vertikal: 24.01

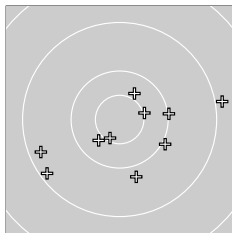

Serie 3: 95 (99.1)

9.2 ↖	10.0 →	10.4* ↖	10.4 ↗	10.6* ↙
10.5* →	9.8 ↓	10.0 ↘	8.9 →	9.3 ↖

beste Teiler: 1075.6 (25.), 1322.6 (26.), 1523.1 (23.)
Trefferlage: 3.70 mm rechts, 7.80 mm tief
Streuwert: 22.73, horizontal: 28.54, vertikal: 14.78



KK 100m Auflage 30**Senioren III männl.****StartNr: 90**

StandNr: 108

Wertung

16.03.2025 09:21

Rybarski, Dieter #90

5500 SpSch Westtünnen e.V.

SpSch Westtünnen e.V.

Ergebnis: 290 (303.6)
Serien: 96 97 97
Zähler: 22 6 2 0 0 0 0 0 0 0
Innenzehner: 12
Weiteste: 5722 (17.), 5406 (30.), 4685 (4.)
beste Teiler: 421.0 (12.), 515.3 (11.), 722.2 (8.)
Trefferlage: 2.73 mm links, 3.70 mm tief
Streuwert: 18.77, horizontal: 21.20, vertikal: 15.98

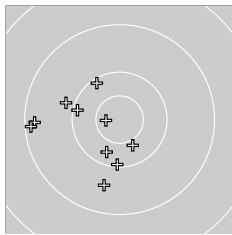
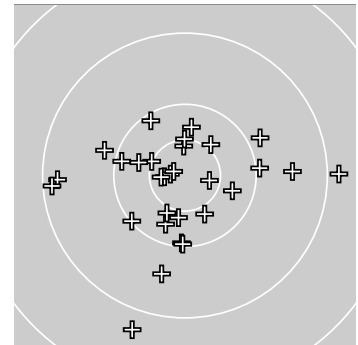
**Serie 1: 96 (99.7)**

10.1 ← 9.3 ← 9.6 ↓ 9.2 ← 10.1 ↓
 10.4* ↓ 10.3 ↓ 10.7* ← 10.1 ↖ 9.9 ←

beste Teiler: 722.2 (8.), 1520.5 (6.), 1839.6 (7.)
Trefferlage: 17.04 mm links, 6.13 mm tief
Streuwert: 17.11, horizontal: 18.04, vertikal: 16.13

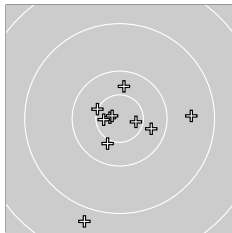
**Serie 2: 97 (102.7)**

10.8* ← 10.8* ↖ 10.6* ← 10.6* → 10.3 ↑
 10.4* ↓ 8.8 ↓ 10.3 → 9.6 → 10.5* ↖

beste Teiler: 421.0 (12.), 515.3 (11.), 840.8 (13.)
Trefferlage: 1.11 mm rechts, 4.97 mm tief
Streuwert: 17.65, horizontal: 16.34, vertikal: 18.87

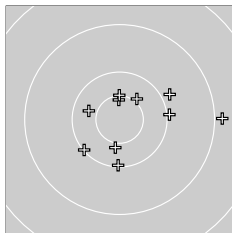
**Serie 3: 97 (101.2)**

10.4* ↓ 10.1 ↓ 9.9 ↗ 10.6* ↑ 10.3 ←
 10.4* ↗ 10.0 → 10.5* ↑ 10.1 ↙ 8.9 →

beste Teiler: 1034.8 (24.), 1280.1 (28.), 1414.8 (26.)
Trefferlage: 7.71 mm rechts, 0.00 mm
Streuwert: 18.34, horizontal: 22.14, vertikal: 13.53



KK 100m Auflage 30**Senioren III männl.****StartNr: 135**

StandNr: 109

Wertung

16.03.2025 09:29

Holtkötter, Hermann #1355700 SSV Bad Waldliesborn e.V.
SSV Bad Waldliesborn e.V.

Ergebnis: **298** (312.9)
 Serien: 99 100 99
 Zähler: 28 2 0 0 0 0 0 0 0 0
 Innenzehner: 18
 Weitesten: 2863 (1.), 2799 (28.), 2636 (18.)
 beste Teiler: 130.5 (17.), 427.2 (21.), 606.4 (23.)
 Trefferlage: 1.74 mm links, 2.05 mm hoch
 Streuwert: 11.22, horizontal: 11.43, vertikal: 11.01

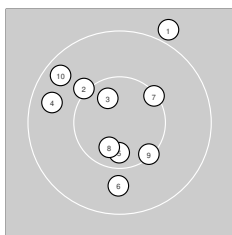
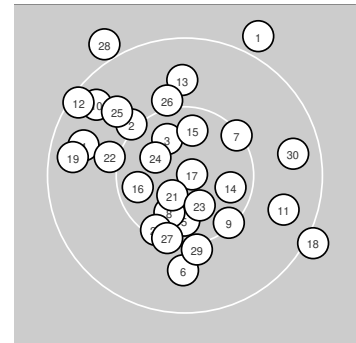
**Serie 1: 99 (104.3)**

9.9 ↗	10.5* ↘	10.7* ↘	10.3 ←	10.7* ↓
10.3 ↓	10.5* ↗	10.7* ↓	10.5* ↘	10.2 ↘

beste Teiler: 730.0 (8.), 737.4 (3.), 821.0 (5.)
 Trefferlage: 2.01 mm links, 2.61 mm hoch
 Streuwert: 11.64, horizontal: 10.55, vertikal: 12.64

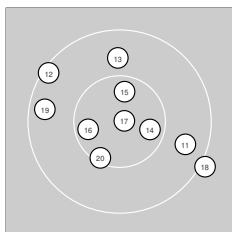
**Serie 2: 100 (104.2)**

10.3 →	10.1 ↘	10.3 ↑	10.6* →	10.7* ↑
10.6* ←	10.9* →	10.0 ↘	10.2 ←	10.5* ↓

beste Teiler: 130.5 (17.), 827.0 (15.), 856.4 (14.)
 Trefferlage: 0.19 mm links, 0.96 mm hoch
 Streuwert: 12.19, horizontal: 14.26, vertikal: 9.68

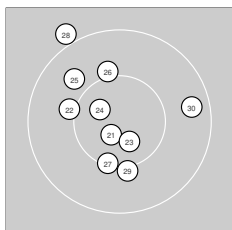
**Serie 3: 99 (104.4)**

10.8* ↗	10.4* ←	10.7* ↓	10.7* ↘	10.3 ↘
10.4* ↑	10.5* ↓	9.9 ↘	10.5* ↓	10.2 →

beste Teiler: 427.2 (21.), 606.4 (23.), 628.7 (24.)
 Trefferlage: 3.03 mm links, 2.58 mm hoch
 Streuwert: 10.88, horizontal: 10.10, vertikal: 11.62



Ergebnis: 286 (299.8)
Serien: 94 96 96
Zähler: 19 8 3 0 0 0 0 0 0 0
Innenzehner: 9
Weiteste: 6428 (24.), 5913 (16.), 5520 (5.)
beste Teiler: 467.3 (8.), 588.2 (9.), 868.7 (29.)
Trefferlage: 0.69 mm links, 6.09 mm tief
Streuwert: 21.24, horizontal: 19.78, vertikal: 22.60

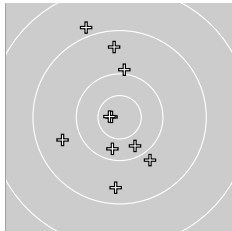
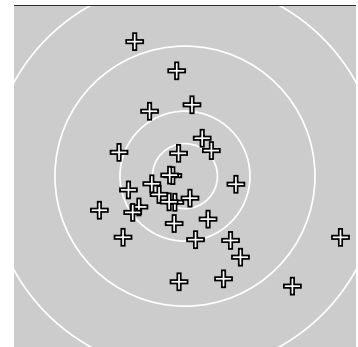

Serie 1: 94 (99.2)

10.3 ↓	9.4 ↑	9.8 ↘	10.3 ↓	8.9 ↗
10.0 ↑	9.4 ↓	10.8* ←	10.7* ←	9.6 ↙

beste Teiler: 467.3 (8.), 588.2 (9.), 1868.6 (1.)
Trefferlage: 4.32 mm links, 0.69 mm hoch
Streuwert: 23.40, horizontal: 13.95, vertikal: 30.00

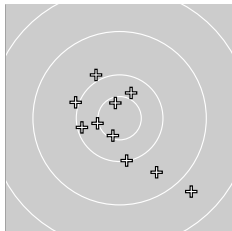

Serie 2: 96 (100.5)

10.0 ↖	9.6 ↘	10.1 ↓	10.4 ↗	9.9 ↗
8.7 ↘	10.6* ↓	10.5* ←	10.6* ↗	10.1 ←

beste Teiler: 911.5 (19.), 1076.3 (17.), 1307.7 (18.)
Trefferlage: 0.64 mm links, 5.87 mm tief
Streuwert: 20.88, horizontal: 20.29, vertikal: 21.47

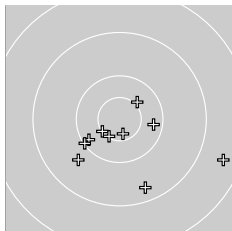

Serie 3: 96 (100.1)

10.2 →	10.4* ↗	10.5* ↙	8.5 →	9.4 ↓
10.5* ↓	10.2 ↙	10.1 ↙	10.6* ↓	9.7 ↙

beste Teiler: 868.7 (29.), 1162.3 (26.), 1220.2 (23.)
Trefferlage: 2.86 mm rechts, 13.10 mm tief
Streuwert: 20.05, horizontal: 25.01, vertikal: 13.37



Ergebnis: 288 (300.2)
Serien: 95 96 97
Zähler: 21 6 3 0 0 0 0 0 0 0
Innenzehner: 9
Weiteste: 7659 (15.), 5771 (3.), 5610 (5.)
beste Teiler: 113.2 (8.), 448.7 (13.), 713.3 (10.)
Trefferlage: 11.97 mm links, 12.14 mm hoch
Streuwert: 17.95, horizontal: 23.08, vertikal: 10.58

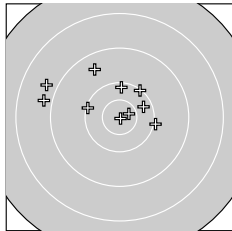
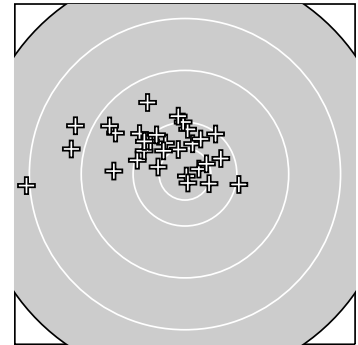

Serie 1: 95 (99.4)

9.5 ↖	10.3 ↗	8.8 ↙	10.1 ↗	8.8 ←
10.1 ←	10.0 →	10.9* ↘	10.2 ↑	10.7* →

beste Teiler: 113.2 (8.), 713.3 (10.), 1885.8 (2.)
Trefferlage: 8.19 mm links, 12.17 mm hoch
Streuwert: 21.84, horizontal: 28.30, vertikal: 12.37

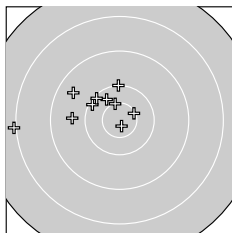

Serie 2: 96 (99.5)

9.7 ←	10.1 ↙	10.8* ↓	10.0 ↑	8.0 ←
10.3 ↖	10.5* ↗	9.5 ↙	10.5* ↑	10.1 ↖

beste Teiler: 448.7 (13.), 1149.5 (17.), 1230.4 (19.)
Trefferlage: 18.21 mm links, 9.55 mm hoch
Streuwert: 19.17, horizontal: 25.14, vertikal: 10.16

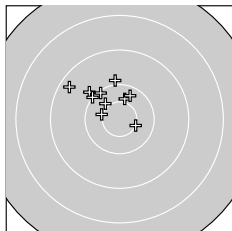

Serie 3: 97 (101.3)

9.9 ↖	10.5* ↗	10.0 ↙	10.4* ↖	9.3 ↖
10.1 ↖	10.4* ↑	10.3 ↗	9.9 ↑	10.5* ←

beste Teiler: 1248.8 (22.), 1341.8 (30.), 1510.7 (27.)
Trefferlage: 9.51 mm links, 14.70 mm hoch
Streuwert: 12.39, horizontal: 14.75, vertikal: 9.47



KK 100m Auflage 30

StandNr: 104

Wertung

StartNr: 85

16.03.2025 10:30

Rest, Lothar #85

5500 SpSch Westtünnen e.V.

Ergebnis: **283** (295.1)
Serien: 96 96 91
Zähler: 16 12 1 1 0 0 0 0 0 0
Innenzehner: 7
Weiteste: 9781 (28.), 7412 (25.), 5092 (23.)
beste Teiler: 562.1 (11.), 702.8 (6.), 782.4 (9.)
Trefferlage: 10.11 mm links, 3.85 mm hoch
Streuwert: 24.92, horizontal: 27.71, vertikal: 21.77

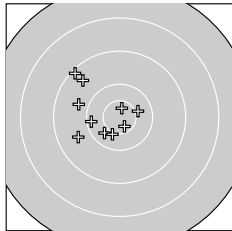
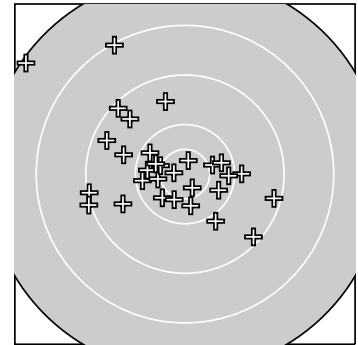

Serie 1: 96 (101.0)

9.8 ← 10.2 ← 9.5 ↘ 9.2 ↘ 10.4 ↗
10.7* ↑ 10.4* ↙ 10.4* → 10.7* ↓ 9.7 ↖
beste Teiler: 702.8 (6.), 782.4 (9.), 1397.7 (7.)
Trefferlage: 14.27 mm links, 3.21 mm hoch
Streuwert: 16.93, horizontal: 17.10, vertikal: 16.76

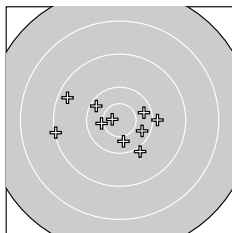

Serie 2: 96 (100.6)

10.7* ← 9.1 ← 9.9 ↘ 10.3 → 10.3 ↘
9.9 → 10.5* ← 10.4 ↓ 9.3 ↖ 10.2 ↖
beste Teiler: 562.1 (11.), 1384.6 (17.), 1623.1 (18.)
Trefferlage: 4.22 mm links, 2.54 mm tief
Streuwert: 20.10, horizontal: 25.66, vertikal: 12.24

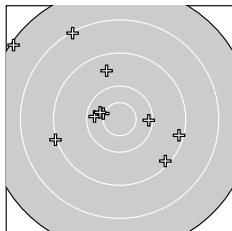

Serie 3: 91 (93.5)

10.5* ← 10.3 ← 9.0 ← 9.2 → 8.1 ↖
10.4 ← 10.2 → 7.1 ↘ 9.5 ↑ 9.2 ↘
beste Teiler: 1308.6 (21.), 1562.3 (26.), 1903.5 (22.)
Trefferlage: 11.85 mm links, 10.88 mm hoch
Streuwert: 35.06, horizontal: 38.24, vertikal: 31.57



KK 100m Auflage 30**Senioren IV männl.****StartNr: 91**

StandNr: 103

Wertung

16.03.2025 10:23

Röhling, Jürgen #915500 SpSch Westtünnen e.V.
SpSch Westtünnen e.V.

Ergebnis: **292** (302.6)
 Serien: 96 98 98
 Zähler: 22 8 0 0 0 0 0 0 0 0
 Innenzehner: 7
 Weitester: 4906 (30.), 4467 (4.), 4398 (5.)
 beste Teiler: 345.8 (18.), 605.5 (19.), 706.2 (26.)
 Trefferlage: 0.03 mm rechts, 3.54 mm tief
 Streuwert: 18.92, horizontal: 19.70, vertikal: 18.09

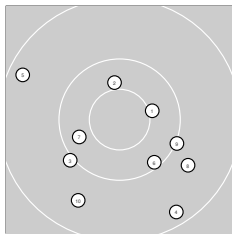
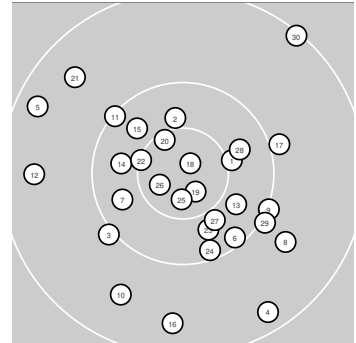
**Serie 1: 96 (99.1)**

10.4* →	10.4 ↑	10.0 ↙	9.3 ↘	9.3 ↖
10.1 ↘	10.3 ↙	9.7 ↘	10.0 →	9.6 ↙

beste Teiler: 1392.4 (1.), 1540.3 (2.), 1811.1 (7.)
 Trefferlage: 0.67 mm rechts, 10.41 mm tief
 Streuwert: 21.10, horizontal: 23.24, vertikal: 18.71

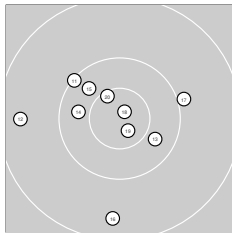
**Serie 2: 98 (101.9)**

10.1 ↖	9.4 ←	10.3 ↘	10.3 ←	10.3 ↖
9.4 ↓	10.0 →	10.8* ↗	10.7* ↘	10.6* ↖

beste Teiler: 345.8 (18.), 605.5 (19.), 1051.5 (20.)
 Trefferlage: 5.03 mm links, 0.38 mm tief
 Streuwert: 17.53, horizontal: 18.79, vertikal: 16.18

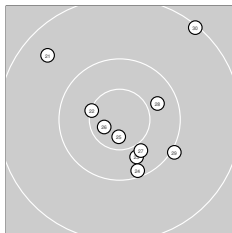
**Serie 3: 98 (101.6)**

9.5 ↖	10.5* ↖	10.3 ↘	10.1 ↘	10.7* ↓
10.7* ↙	10.4 ↘	10.3 →	10.0 →	9.1 ↗

beste Teiler: 706.2 (26.), 711.9 (25.), 1208.0 (22.)
 Trefferlage: 4.46 mm rechts, 0.16 mm hoch
 Streuwert: 18.32, horizontal: 17.52, vertikal: 19.09



Ergebnis: 284 (298.2)
Serien: 89 97 98
Zähler: 17 10 3 0 0 0 0 0 0 0 0
Innenzehner: 9
Weiteste: 6884 (5.), 6850 (4.), 5779 (6.)
beste Teiler: 337.2 (22.), 532.2 (26.), 576.1 (28.)
Trefferlage: 7.01 mm rechts, 3.13 mm tief
Streuwert: 22.76, horizontal: 28.10, vertikal: 15.70

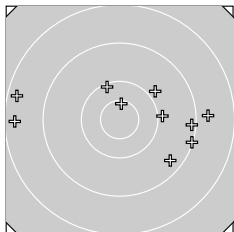
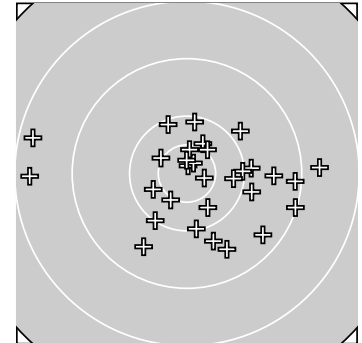

Serie 1: 89 (93.6)

9.1 ↘ 9.4 ↘ 9.2 → 8.3 ← 8.3 ←
 8.8 → 9.9 ↗ 9.9 → 10.1 ↖ 10.6* ↑

beste Teiler: 1043.7 (10.), 2284.2 (9.), 2807.6 (8.)
Trefferlage: 9.37 mm rechts, 2.44 mm hoch
Streuwert: 33.85, horizontal: 45.44, vertikal: 15.07

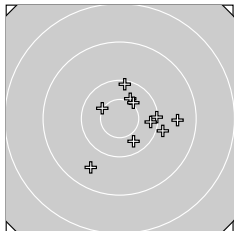

Serie 2: 97 (101.1)

10.5* ↖ 10.4* ↗ 10.1 → 10.5* ↗ 10.1 ↑
 9.9 → 9.5 → 9.6 ↙ 10.2 → 10.3 ↘

beste Teiler: 1318.6 (11.), 1368.9 (14.), 1469.1 (12.)
Trefferlage: 10.87 mm rechts, 0.45 mm tief
Streuwert: 16.47, horizontal: 17.48, vertikal: 15.38

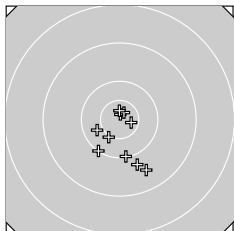

Serie 3: 98 (103.5)

9.6 ↘ 10.8* ↑ 10.4 ← 9.8 ↘ 10.5* ↙
 10.8* ↗ 10.7* → 10.7* ↑ 10.1 ↙ 10.1 ↓

beste Teiler: 337.2 (22.), 532.2 (26.), 576.1 (28.)
Trefferlage: 0.80 mm rechts, 11.38 mm tief
Streuwert: 12.65, horizontal: 10.37, vertikal: 14.57



KK 100m Auflage 30**Senioren IV männl.****StartNr: 96**

StandNr: 108

Wertung

16.03.2025 10:23

Maier, Roland #96

5500 SpSch Heessen e.V. |

SpSch Heessen e.V. |

Ergebnis: 281 (293.3)
Serien: 93 95 93
Zähler: 14 13 3 0 0 0 0 0 0 0
Innenzehner: 4
Weiteste: 7461 (27.), 6707 (1.), 5476 (13.)
beste Teiler: 1144.2 (10.), 1188.2 (4.), 1303.6 (8.)
Trefferlage: 8.31 mm links, 4.15 mm hoch
Streuwert: 24.33, horizontal: 24.22, vertikal: 24.44

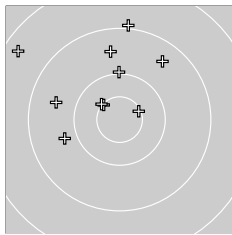
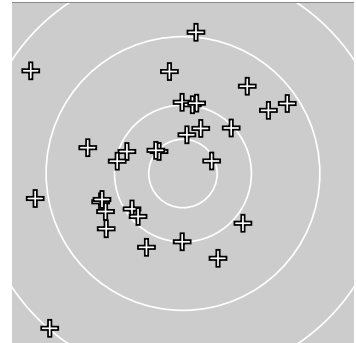
**Serie 1: 93 (97.4)**

8.4 ↘	9.0 ↑	9.8 ←	10.5* ↘	9.5 ↗
9.6 ↖	10.0 ↑	10.5* ↘	9.6 ↑	10.5* ↗

beste Teiler: 1144.2 (10.), 1188.2 (4.), 1303.6 (8.)
Trefferlage: 10.56 mm links, 20.44 mm hoch
Streuwert: 21.47, horizontal: 23.51, vertikal: 19.22

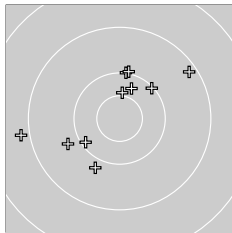
**Serie 2: 95 (98.7)**

10.0 ↑	10.3 ↑	8.9 ←	10.0 ↑	10.1 ↙
10.4* ↑	10.1 ↗	9.2 ↗	9.9 ↘	9.8 ↙

beste Teiler: 1421.3 (16.), 1770.6 (12.), 2268.0 (15.)
Trefferlage: 4.21 mm links, 6.07 mm hoch
Streuwert: 22.86, horizontal: 25.62, vertikal: 19.71

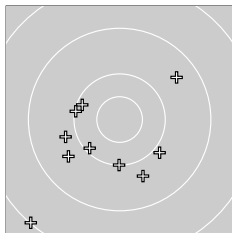
**Serie 3: 93 (97.2)**

9.8 ←	10.1 ↓	10.2 ↖	9.9 ↘	10.1 ↙
10.1 ↖	8.1 ↙	9.5 ↗	9.7 ↙	9.7 ↘

beste Teiler: 2200.1 (23.), 2270.3 (25.), 2444.7 (26.)
Trefferlage: 10.16 mm links, 14.03 mm tief
Streuwert: 24.02, horizontal: 25.57, vertikal: 22.36



KK 100m Auflage 30**Senioren III männl.****StartNr: 97**

StandNr: 105

Wertung

16.03.2025 10:24

Mühl, Horst #97

5500 SpSch Heessen e.V. II

SpSch Heessen e.V. II

Ergebnis: **294** (307.7)
 Serien: 98 99 97
 Zähler: 24 6 0 0 0 0 0 0 0 0
 Innenzehner: 12
 Weitesten: 4145 (17.), 3751 (22.), 3427 (21.)
 beste Teiler: 365.4 (14.), 508.0 (28.), 682.0 (9.)
 Trefferlage: 3.04 mm rechts, 8.07 mm tief
 Streuwert: 14.29, horizontal: 14.65, vertikal: 13.92

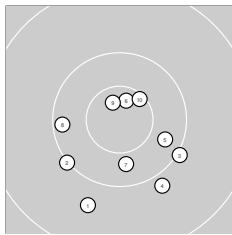
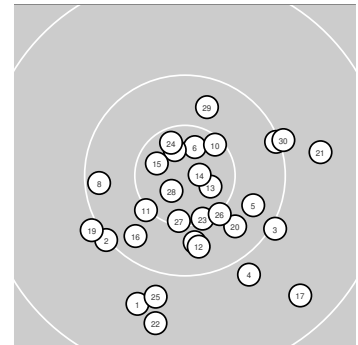
**Serie 1: 98 (102.4)**

9.7 ↙ 10.0 ↗ 10.0 ↘ 9.9 ↘ 10.3 ↗
 10.7* ↑ 10.3 ↓ 10.2 ← 10.7* ↖ 10.6* ↗
 beste Teiler: 682.0 (9.), 749.5 (6.), 1073.4 (10.)
 Trefferlage: 1.23 mm rechts, 9.07 mm tief
 Streuwert: 14.56, horizontal: 15.24, vertikal: 13.85

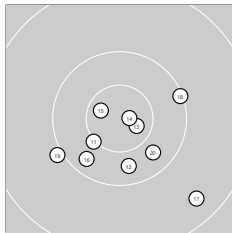
**Serie 2: 99 (103.0)**

10.5* ↗ 10.3 ↓ 10.7* ↘ 10.8* → 10.7* ↖
 10.2 ↗ 9.4 ↘ 10.1 → 10.0 ↗ 10.3 ↘
 beste Teiler: 365.4 (14.), 693.3 (13.), 762.4 (15.)
 Trefferlage: 2.50 mm rechts, 8.88 mm tief
 Streuwert: 13.92, horizontal: 16.11, vertikal: 11.32

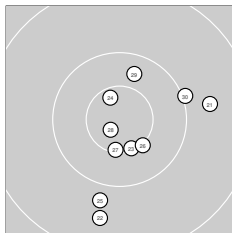
**Serie 3: 97 (102.3)**

9.7 → 9.6 ↓ 10.5* ↘ 10.6* ↖ 9.8 ↓
 10.5* ↘ 10.5* ↓ 10.8* ↗ 10.3 ↑ 10.0 →
 beste Teiler: 508.0 (28.), 887.6 (24.), 1142.1 (27.)
 Trefferlage: 5.38 mm rechts, 6.26 mm tief
 Streuwert: 15.64, horizontal: 13.78, vertikal: 17.30



KK 100m Auflage 30**Senioren V männl.****StartNr: 98**

StandNr: 110

Wertung

16.03.2025 10:19

Brühl, Heinz #98

5500 SpSch Heessen e.V. II

SpSch Heessen e.V. II

Ergebnis: 290 (305.0)
Serien: 94 98 98
Zähler: 20 10 0 0 0 0 0 0 0 0 0
Innenzehner: 11
Weiteste: 4808 (2.), 4621 (16.), 3870 (6.)
beste Teiler: 293.6 (18.), 474.6 (26.), 811.1 (21.)
Trefferlage: 12.60 mm links, 7.15 mm hoch
Streuwert: 14.25, horizontal: 14.36, vertikal: 14.14

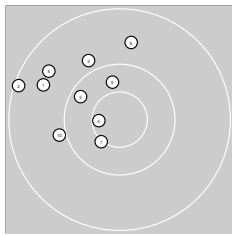
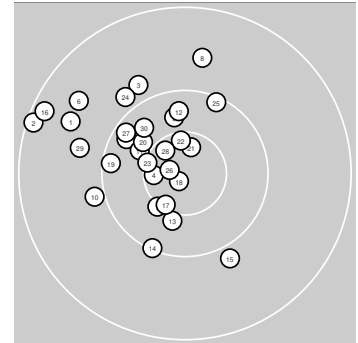
**Serie 1: 94 (99.3)**

9.6 ↖	9.1 ↖	9.9 ↘	10.6* ←	10.2 ↘
9.5 ↖	10.5* ↗	9.7 ↑	10.3 ↑	9.9 ←

beste Teiler: 938.1 (4.), 1297.2 (7.), 1720.5 (9.)
Trefferlage: 18.64 mm links, 12.41 mm hoch
Streuwert: 15.14, horizontal: 15.80, vertikal: 14.45

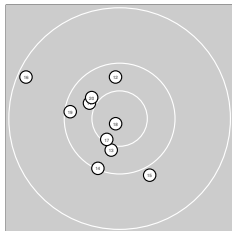
**Serie 2: 98 (102.2)**

10.4* ↖	10.3 ↑	10.4* ↓	10.1 ↓	9.9 ↘
9.2 ↖	10.6* ↗	10.8* ↗	10.1 ←	10.4 ↘

beste Teiler: 293.6 (18.), 1103.6 (17.), 1471.6 (13.)
Trefferlage: 10.02 mm links, 1.68 mm tief
Streuwert: 15.33, horizontal: 14.74, vertikal: 15.90

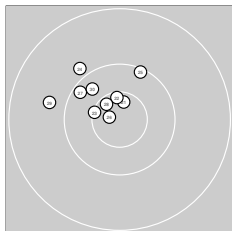
**Serie 3: 98 (103.5)**

10.7* ↑	10.6* ↑	10.5* ←	9.9 ↘	10.1 ↑
10.8* ←	10.2 ↘	10.6* ↘	9.8 ←	10.3 ↘

beste Teiler: 474.6 (26.), 811.1 (21.), 909.1 (28.)
Trefferlage: 9.14 mm links, 10.73 mm hoch
Streuwert: 9.69, horizontal: 11.69, vertikal: 7.14



Ergebnis: 240 (255.1)
Serien: 79 85 76
Zähler: 3 10 7 7 1 1 1 0 0 0 0
Innenzehner: 2
Weiteste: 15283 (30.), 13878 (8.), 12365 (3.)
beste Teiler: 906.6 (16.), 1079.5 (21.), 2127.4 (10.)
Trefferlage: 7.18 mm rechts, 5.23 mm hoch
Streuwert: 51.44, horizontal: 64.67, vertikal: 33.31

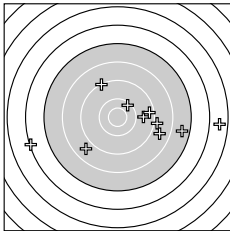
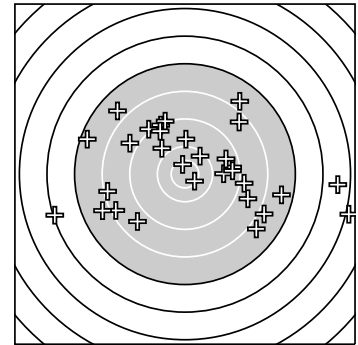

Serie 1: 79 (83.5)

9.7 →	8.6 ↙	6.1 ←	8.6 →	9.3 →
7.5 →	9.1 ↘	5.5 →	8.9 →	10.2 ↗

beste Teiler: 2127.4 (10.), 3504.2 (1.), 4367.6 (5.)
Trefferlage: 24.55 mm rechts, 7.15 mm tief
Streuwert: 53.97, horizontal: 71.83, vertikal: 25.81

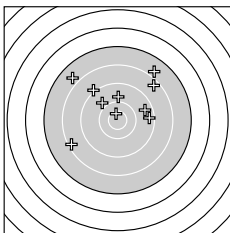

Serie 2: 85 (90.0)

8.2 ↙	9.0 ↘	9.3 →	9.8 ↘	9.5 →
10.6* ↖	7.8 ↗	8.3 ↗	9.8 ↑	7.7 ↘

beste Teiler: 906.6 (16.), 3141.0 (14.), 3168.1 (19.)
Trefferlage: 0.01 mm rechts, 25.90 mm hoch
Streuwert: 37.27, horizontal: 43.83, vertikal: 29.28

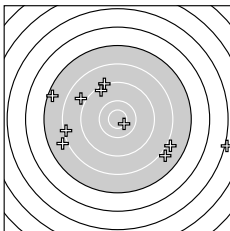

Serie 3: 76 (81.6)

10.6* ↘	8.2 ←	7.8 ←	7.3 ←	8.8 ↘
9.0 ↖	9.3 ↖	7.9 ↘	7.8 ↘	4.9 →

beste Teiler: 1079.5 (21.), 4498.0 (27.), 5122.8 (26.)
Trefferlage: 3.00 mm links, 3.04 mm tief
Streuwert: 60.07, horizontal: 76.72, vertikal: 36.48



KK 100m Auflage 30**Senioren III männl.****StartNr: 103**

StandNr: 102

Wertung

16.03.2025 11:36

Heitmann, Robert #103

5600 SG Overberge e. V. I

SG Overberge e. V. I

Ergebnis: **297** (308.2)
 Serien: 98 100 99
 Zähler: 27 3 0 0 0 0 0 0 0 0
 Innenzehner: 8
 Weitestе: 3414 (1.), 3208 (2.), 2810 (27.)
 beste Teiler: 674.2 (11.), 746.7 (20.), 953.0 (6.)
 Trefferlage: 0.71 mm rechts, 3.53 mm hoch
 Streuwert: 14.06, horizontal: 13.22, vertikal: 14.85

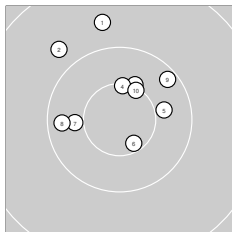
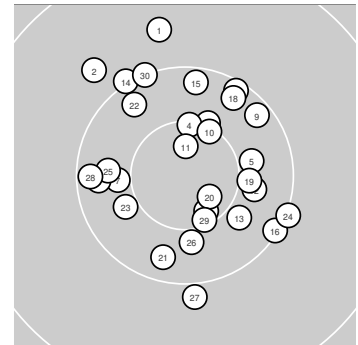
**Serie 1: 98 (102.8)**

9.7 ↑ 9.8 ↘ 10.5* ↗ 10.5* ↑ 10.4 →
 10.6* ↓ 10.4 ← 10.2 ← 10.2 ↗ 10.5* ↗
 beste Teiler: 953.0 (6.), 1159.4 (10.), 1175.5 (4.)
 Trefferlage: 1.34 mm links, 9.87 mm hoch
 Streuwert: 13.11, horizontal: 13.70, vertikal: 12.50

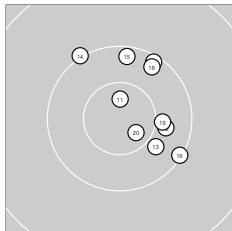
**Serie 2: 100 (103.2)**

10.7* ↑ 10.4 → 10.4 ↘ 10.0 ↘ 10.2 ↑
 10.1 ↘ 10.1 ↗ 10.2 ↗ 10.4* → 10.7* ↘
 beste Teiler: 674.2 (11.), 746.7 (20.), 1489.6 (19.)
 Trefferlage: 8.18 mm rechts, 5.57 mm hoch
 Streuwert: 11.89, horizontal: 9.91, vertikal: 13.58

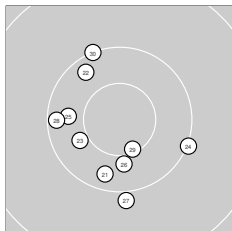
**Serie 3: 99 (102.2)**

10.2 ↓ 10.2 ↘ 10.4 ← 10.0 → 10.3 ←
 10.4 ↓ 9.9 ↓ 10.2 ← 10.5* ↓ 10.1 ↘
 beste Teiler: 1117.1 (29.), 1544.4 (26.), 1548.1 (23.)
 Trefferlage: 4.70 mm links, 4.84 mm tief
 Streuwert: 14.50, horizontal: 13.32, vertikal: 15.59



KK 100m Auflage 30

Senioren III männl.

StartNr: 104

StandNr: 103

Wertung

16.03.2025 11:42

Kosalla, Hans #104

5600 SG Overberge e. V. I

SG Overberge e. V. I

Ergebnis: **298** (309.3)
 Serien: 99 99 100
 Zähler: 28 2 0 0 0 0 0 0 0 0
 Innenzehner: 13
 Weitestе: 4937 (14.), 3183 (1.), 2642 (3.)
 beste Teiler: 296.7 (27.), 341.1 (7.), 527.7 (20.)
 Trefferlage: 2.38 mm links, 0.91 mm tief
 Streuwert: 14.27, horizontal: 13.34, vertikal: 15.15

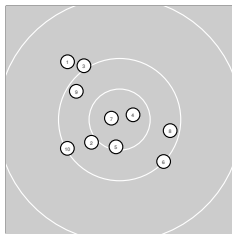
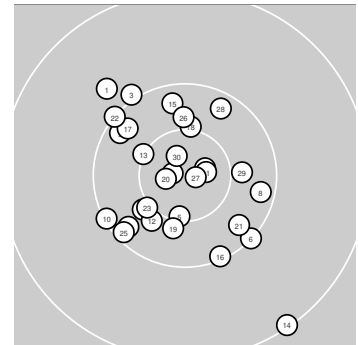
**Serie 1: 99 (102.8)**

9.8 ↘	10.4* ↙	10.0 ↘	10.7* →	10.5* ↓
10.1 ↘	10.8* ←	10.2 →	10.2 ↘	10.1 ↙

beste Teiler: 341.1 (7.), 583.2 (4.), 1122.9 (5.)
 Trefferlage: 4.71 mm links, 0.60 mm hoch
 Streuwert: 14.88, horizontal: 15.43, vertikal: 14.30

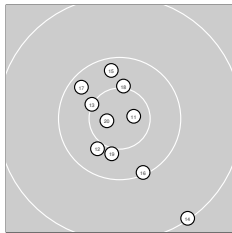
**Serie 2: 99 (102.9)**

10.7* →	10.4* ↙	10.5* ↘	9.1 ↘	10.2 ↑
10.1 ↘	10.2 ↘	10.5* ↑	10.4* ↓	10.8* ←

beste Teiler: 527.7 (20.), 583.6 (11.), 1275.5 (13.)
 Trefferlage: 0.30 mm links, 3.78 mm tief
 Streuwert: 15.87, horizontal: 12.49, vertikal: 18.65

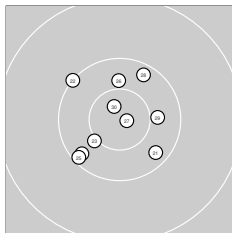
**Serie 3: 100 (103.6)**

10.2 ↘	10.1 ↘	10.5* ↙	10.2 ↙	10.1 ↙
10.4 ↑	10.8* →	10.2 ↗	10.4 →	10.7* ↘

beste Teiler: 296.7 (27.), 579.4 (30.), 1350.8 (23.)
 Trefferlage: 2.11 mm links, 0.42 mm hoch
 Streuwert: 13.08, horizontal: 12.97, vertikal: 13.19



KK 100m Auflage 30**Senioren III männl.****StartNr: 105**

StandNr: 104

Wertung

16.03.2025 11:31

Stentrup, Josef #105

5600 SG Overberge e. V. I

SG Overberge e. V. I

Ergebnis: 292 (304.0)
Serien: 96 98 98
Zähler: 23 6 1 0 0 0 0 0 0 0 0
Innenzehner: 8
Weiteste: 6832 (2.), 3854 (18.), 3692 (11.)
beste Teiler: 300.6 (15.), 633.7 (17.), 829.0 (7.)
Trefferlage: 5.95 mm links, 2.41 mm tief
Streuwert: 17.78, horizontal: 20.33, vertikal: 14.81

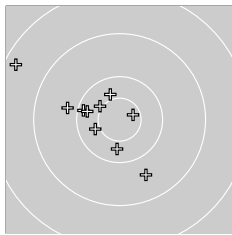
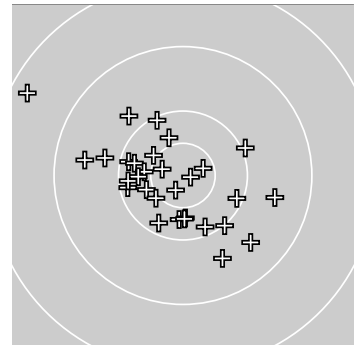
**Serie 1: 96 (100.5)**

10.2 ← 8.3 ↘ 10.5* ↘ 9.6 ↓ 10.3 ←
 10.4* ← 10.7* → 10.4 ↑ 10.3 ↓ 9.8 ←

beste Teiler: 829.0 (7.), 1382.6 (3.), 1520.9 (6.)
Trefferlage: 13.99 mm links, 1.93 mm hoch
Streuwert: 19.41, horizontal: 21.24, vertikal: 17.39

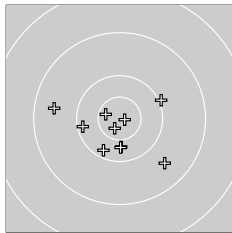
**Serie 2: 98 (102.3)**

9.6 ↘ 10.4 ↓ 10.2 ↙ 10.0 → 10.8* →
 10.3 ↓ 10.7* ↙ 9.5 ← 10.6* ← 10.2 ←

beste Teiler: 300.6 (15.), 633.7 (17.), 843.6 (19.)
Trefferlage: 2.49 mm links, 6.95 mm tief
Streuwert: 15.96, horizontal: 19.12, vertikal: 12.00

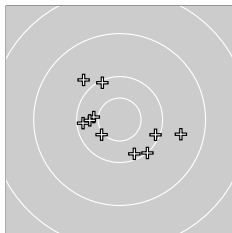
**Serie 3: 98 (101.2)**

9.6 → 10.1 → 10.1 ↘ 10.4* ← 10.5* ↙
 10.2 ← 10.3 ← 10.0 ↘ 9.8 ↘ 10.2 ↓

beste Teiler: 1368.4 (25.), 1508.8 (24.), 1734.6 (27.)
Trefferlage: 1.38 mm links, 2.23 mm tief
Streuwert: 17.65, horizontal: 20.14, vertikal: 14.73



Ergebnis: 284 (296.6)
Serien: 94 95 95
Zähler: 15 14 1 0 0 0 0 0 0 0 0
Innenzehner: 10
Weiteste: 5330 (1.), 5273 (17.), 5138 (6.)
beste Teiler: 478.7 (8.), 751.5 (10.), 969.0 (11.)
Trefferlage: 7.50 mm links, 11.75 mm tief
Streuwert: 21.08, horizontal: 25.18, vertikal: 15.96

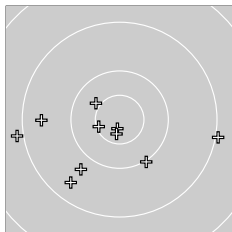
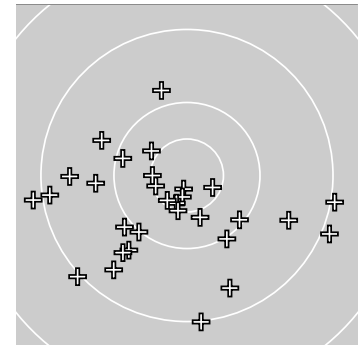

Serie 1: 94 (99.0)

8.9 ←	10.0 ↘	9.4 ↙	10.5* ←	9.8 ↙
9.0 →	10.4* ↖	10.8* ↓	9.5 ←	10.7* ↓

beste Teiler: 478.7 (8.), 751.5 (10.), 1129.5 (4.)
Trefferlage: 9.91 mm links, 10.46 mm tief
Streuwert: 22.14, horizontal: 28.74, vertikal: 12.41

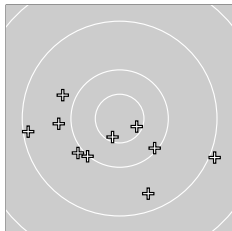

Serie 2: 95 (98.5)

10.6* →	10.0 ↙	9.2 ←	9.4 ↘	9.8 ←
9.8 ↖	9.0 →	10.6* ↓	10.1 ↘	10.0 ↙

beste Teiler: 969.0 (11.), 1013.8 (18.), 2353.2 (19.)
Trefferlage: 5.86 mm links, 12.16 mm tief
Streuwert: 22.43, horizontal: 28.73, vertikal: 13.44

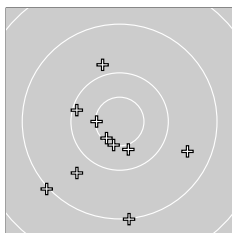

Serie 3: 95 (99.1)

10.5* ↓	10.6* ↙	10.4* ↓	9.8 ↗	9.7 ↙
10.5* ←	9.5 →	10.1 ↖	9.0 ↙	9.0 ↓

beste Teiler: 1085.5 (22.), 1183.0 (26.), 1244.4 (21.)
Trefferlage: 6.75 mm links, 12.64 mm tief
Streuwert: 20.80, horizontal: 19.54, vertikal: 21.99



KK 100m Auflage 30

Senioren V männl.

StartNr: 107

StandNr: 107

Wertung

16.03.2025 11:37

Breier, Karl-Heinz #107

5600 SG Overberge e. V. II
SG Overberge e. V. II

Ergebnis: **290** (304.9)
 Serien: 98 97 95
 Zähler: 22 7 0 1 0 0 0 0 0 0
 Innenzehner: 15
 Weitesten: 8004 (25.), 4773 (30.), 4441 (17.)
 beste Teiler: 494.5 (8.), 626.0 (18.), 830.4 (19.)
 Trefferlage: 8.87 mm rechts, 3.11 mm hoch
 Streuwert: 17.97, horizontal: 20.35, vertikal: 15.21

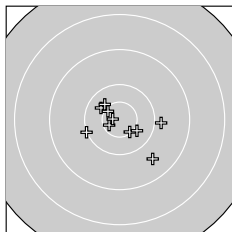
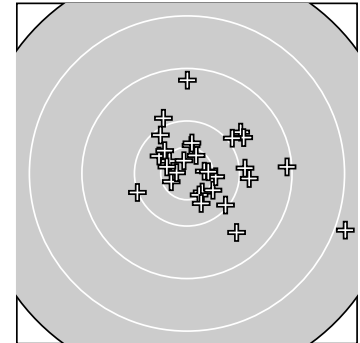
**Serie 1: 98 (103.2)**

10.4 ↘	10.5* ↘	9.6 ↘	10.6* ↖	10.0 ↖
9.9 →	10.6* ↖	10.8* ←	10.4* ↘	10.4* ↘

beste Teiler: 494.5 (8.), 844.9 (4.), 1023.0 (7.)
 Trefferlage: 0.45 mm rechts, 3.46 mm tief
 Streuwert: 14.47, horizontal: 17.10, vertikal: 11.22

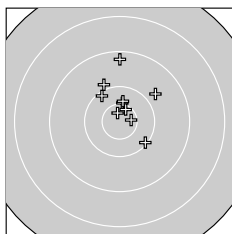
**Serie 2: 97 (102.2)**

9.9 ↖	10.5* ↑	10.4* ↑	10.1 ↘	10.6* ↗
9.8 ↗	9.3 ↑	10.7* ↑	10.7* →	10.2 ↖

beste Teiler: 626.0 (18.), 830.4 (19.), 963.3 (15.)
 Trefferlage: 3.56 mm rechts, 13.73 mm hoch
 Streuwert: 13.89, horizontal: 11.77, vertikal: 15.73

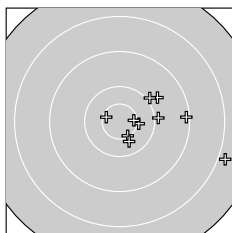
**Serie 3: 95 (99.5)**

10.6* ←	9.8 ↗	10.5* →	10.6* →	7.9 ↘
10.0 →	10.5* ↘	10.4 ↘	10.0 ↗	9.2 →

beste Teiler: 1006.2 (21.), 1019.3 (24.), 1171.5 (27.)
 Trefferlage: 22.60 mm rechts, 0.93 mm tief
 Streuwert: 19.56, horizontal: 24.17, vertikal: 13.45



KK 100m Auflage 30**Senioren IV männl.****StartNr: 108**

StandNr: 106

Wertung

16.03.2025 11:41

Hoppe, Heinz-Erwin #108

5600 SG Overberge e. V. II

SG Overberge e. V. II

Ergebnis: **292** (308.4)
 Serien: 98 97 97
 Zähler: 22 8 0 0 0 0 0 0 0 0
 Innenzehner: 14
 Weitesten: 4692 (10.), 4508 (27.), 3374 (12.)
 beste Teiler: 67.6 (9.), 261.0 (1.), 290.4 (6.)
 Trefferlage: 0.04 mm links, 2.10 mm hoch
 Streuwert: 15.84, horizontal: 16.58, vertikal: 15.07

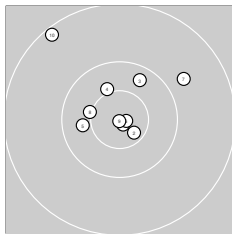
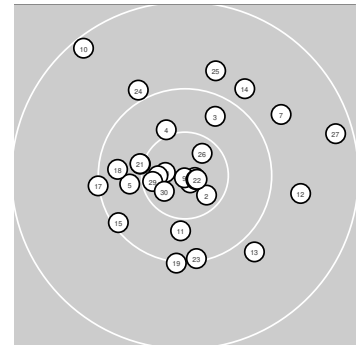
**Serie 1: 98 (103.7)**

10.9* ↘ 10.6* ↘ 10.3 ↗ 10.4* ↖ 10.4 ←
 10.8* → 9.7 ↗ 10.5* ← 10.9* ↓ 9.2 ↘

beste Teiler: 67.6 (9.), 261.0 (1.), 290.4 (6.)
 Trefferlage: 1.65 mm links, 7.63 mm hoch
 Streuwert: 14.46, horizontal: 15.53, vertikal: 13.30

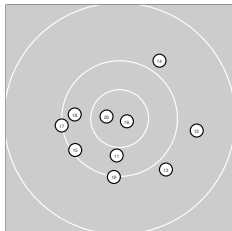
**Serie 2: 97 (101.6)**

10.4 ↓ 9.7 → 9.9 ↘ 9.8 ↗ 10.1 ↙
 10.8* → 10.0 ← 10.2 ← 10.0 ↓ 10.7* ←

beste Teiler: 337.6 (16.), 571.9 (20.), 1599.9 (11.)
 Trefferlage: 0.07 mm rechts, 5.84 mm tief
 Streuwert: 16.87, horizontal: 18.95, vertikal: 14.48

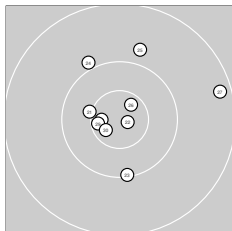
**Serie 3: 97 (103.1)**

10.5* ← 10.8* → 10.1 ↓ 9.9 ↖ 9.8 ↑
 10.7* ↗ 9.3 → 10.7* ← 10.6* ← 10.7* ↙

beste Teiler: 364.9 (22.), 749.0 (30.), 780.0 (28.)
 Trefferlage: 1.45 mm rechts, 4.52 mm hoch
 Streuwert: 16.04, horizontal: 16.75, vertikal: 15.30



Ergebnis: 299 (313.3)
Serien: 99 100 100
Zähler: 29 1 0 0 0 0 0 0 0 0
Innenzehner: 17
Weiteste: 3209 (4.), 2757 (22.), 2521 (9.)
beste Teiler: 78.3 (28.), 150.4 (30.), 436.3 (7.)
Trefferlage: 1.42 mm rechts, 0.58 mm hoch
Streuwert: 11.49, horizontal: 10.62, vertikal: 12.31

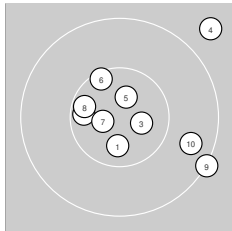
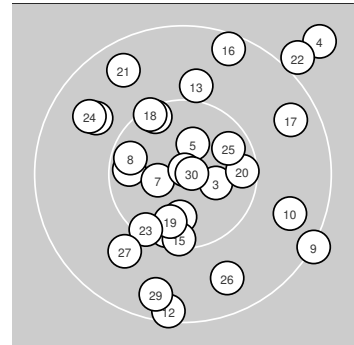

Serie 1: 99 (104.9)

10.7* ↓	10.6* ←	10.7* →	9.8 ↗	10.8* ↑
10.6* ↘	10.8* ←	10.6* ←	10.0 ↘	10.3 ↘

beste Teiler: 436.3 (7.), 535.3 (5.), 574.3 (3.)
Trefferlage: 4.29 mm rechts, 1.20 mm hoch
Streuwert: 11.19, horizontal: 12.42, vertikal: 9.79

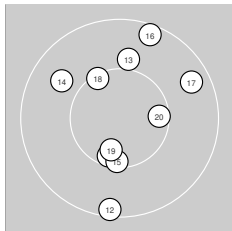

Serie 2: 100 (104.1)

10.6* ↓	10.1 ↓	10.4* ↑	10.3 ↘	10.6* ↓
10.1 ↑	10.2 ↗	10.5* ↘	10.7* ↓	10.6* →

beste Teiler: 827.4 (19.), 994.0 (11.), 1002.2 (20.)
Trefferlage: 0.98 mm rechts, 1.36 mm hoch
Streuwert: 11.73, horizontal: 9.12, vertikal: 13.86

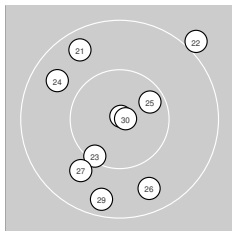

Serie 3: 100 (104.3)

10.2 ↘	10.0 ↗	10.5* ↘	10.3 ↘	10.6* ↗
10.3 ↓	10.4 ↘	10.9* ↑	10.2 ↓	10.9* →

beste Teiler: 78.3 (28.), 150.4 (30.), 881.2 (25.)
Trefferlage: 1.02 mm links, 0.80 mm tief
Streuwert: 12.38, horizontal: 10.46, vertikal: 14.04



KK 100m Auflage 30**Senioren III männl.****StartNr: 5**

StandNr: 106

Wertung

16.03.2025 12:36

Stannek, Erwin #55200 Nördl–Dortmunder SB V
Nördl–Dortmunder SB V

Ergebnis: **296** (309.3)
 Serien: 99 98 99
 Zähler: 26 4 0 0 0 0 0 0 0 0
 Innenzehner: 15
 Weitesten: 3197 (20.), 3037 (8.), 2949 (28.)
 beste Teiler: 335.9 (1.), 582.6 (19.), 676.9 (3.)
 Trefferlage: 2.87 mm rechts, 5.13 mm hoch
 Streuwert: 13.25, horizontal: 14.43, vertikal: 11.96

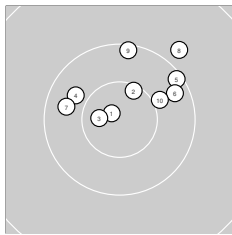
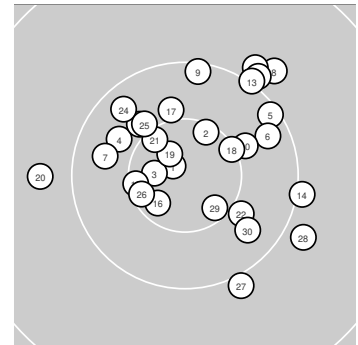
**Serie 1: 99 (103.4)**

10.8* ↘	10.6* ↗	10.7* ←	10.4 ↘	10.1 ↗
10.2 ↗	10.3 ←	9.8 ↗	10.1 ↑	10.4* ↗

beste Teiler: 335.9 (1.), 676.9 (3.), 1063.9 (2.)
 Trefferlage: 3.62 mm rechts, 9.92 mm hoch
 Streuwert: 11.27, horizontal: 13.87, vertikal: 7.85

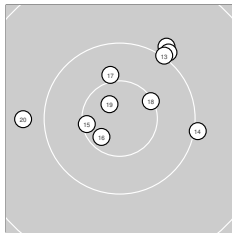
**Serie 2: 98 (102.5)**

9.9 ↗	10.0 ↗	10.0 ↗	10.0 →	10.6* ←
10.6* ↖	10.4* ↑	10.5* ↗	10.7* ↘	9.8 ←

beste Teiler: 582.6 (19.), 855.6 (16.), 1102.1 (15.)
 Trefferlage: 2.74 mm rechts, 7.93 mm hoch
 Streuwert: 14.52, horizontal: 17.06, vertikal: 11.43

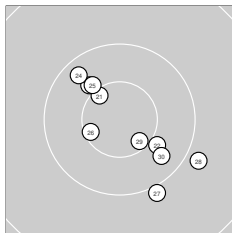
**Serie 3: 99 (103.4)**

10.6* ↘	10.4* ↘	10.4* ↘	10.2 ↘	10.4* ↘
10.6* ↖	10.0 ↘	9.9 ↘	10.6* ↘	10.3 ↘

beste Teiler: 971.5 (29.), 1035.6 (21.), 1042.0 (26.)
 Trefferlage: 2.26 mm rechts, 2.43 mm tief
 Streuwert: 13.37, horizontal: 13.65, vertikal: 13.08



KK 100m Auflage 30**Senioren IV männl.****StartNr: 6**

StandNr: 105

Wertung

16.03.2025 12:43

Adler, Friedhelm #6

5200 Nördl–Dortmunder SB IV

Nördl–Dortmunder SB IV

Ergebnis: 295 (308.3)
Serien: 97 99 99
Zähler: 26 3 1 0 0 0 0 0 0 0 0
Innenzehner: 14
Weiteste: 5327 (7.), 3979 (4.), 3407 (23.)
beste Teiler: 326.3 (28.), 594.2 (24.), 691.1 (3.)
Trefferlage: 1.91 mm rechts, 1.46 mm tief
Streuwert: 15.13, horizontal: 15.30, vertikal: 14.95

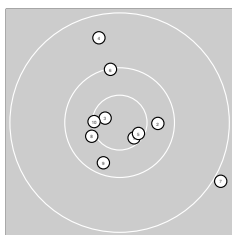
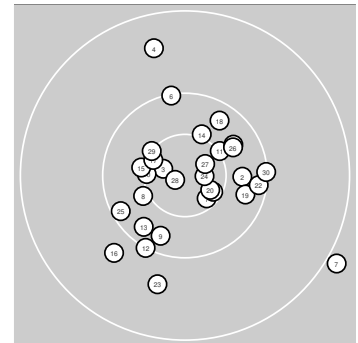
**Serie 1: 97 (101.8)**

10.6* ↘ 10.3 → 10.7* ← 9.5 ↑ 10.6* ↘
 10.1 ↑ 8.9 ↘ 10.4* ← 10.2 ↓ 10.5* ←

beste Teiler: 691.1 (3.), 957.0 (1.), 990.9 (5.)
Trefferlage: 2.67 mm rechts, 0.19 mm hoch
Streuwert: 18.60, horizontal: 18.18, vertikal: 19.00

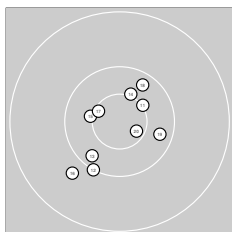
**Serie 2: 99 (103.2)**

10.5* ↗ 10.0 ↓ 10.2 ↙ 10.5* ↑ 10.5* ←
 9.8 ↙ 10.6* ↖ 10.2 ↗ 10.3 → 10.6* ↘

beste Teiler: 882.6 (20.), 1072.4 (17.), 1292.0 (11.)
Trefferlage: 1.67 mm links, 2.74 mm tief
Streuwert: 13.79, horizontal: 13.54, vertikal: 14.04

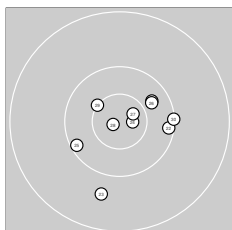
**Serie 3: 99 (103.3)**

10.3 ↗ 10.1 → 9.7 ↓ 10.7* → 10.1 ←
 10.3 ↗ 10.7* ↗ 10.8* ← 10.5* ↖ 10.1 →

beste Teiler: 326.3 (28.), 594.2 (24.), 705.3 (27.)
Trefferlage: 4.75 mm rechts, 1.83 mm tief
Streuwert: 13.67, horizontal: 14.71, vertikal: 12.54



KK 100m Auflage 30**Senioren III männl.****StartNr: 11**

StandNr: 103

Wertung

16.03.2025 12:42

Olbrich, Volker #115200 Nördl-Dortmunder SB V
Nördl-Dortmunder SB V

Ergebnis: **294** (308.0)
 Serien: 98 98 98
 Zähler: 24 6 0 0 0 0 0 0 0 0
 Innenzehner: 11
 Weitesten: 3809 (12.), 3284 (10.), 3257 (9.)
 beste Teiler: 321.3 (3.), 455.4 (11.), 487.5 (18.)
 Trefferlage: 6.58 mm links, 1.23 mm hoch
 Streuwert: 14.13, horizontal: 13.28, vertikal: 14.93

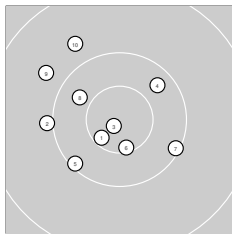
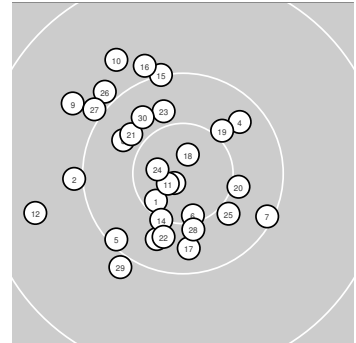
**Serie 1: 98 (102.3)**

10.6* ↙	10.0 ←	10.8* ↘	10.3 ↗	10.1 ↖
10.6* ↓	10.1 ↘	10.3 ↘	9.8 ↘	9.7 ↘

beste Teiler: 321.3 (3.), 955.3 (1.), 1073.0 (6.)
 Trefferlage: 7.40 mm links, 1.89 mm hoch
 Streuwert: 15.40, horizontal: 16.38, vertikal: 14.35

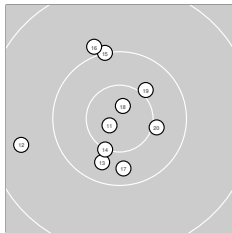
**Serie 2: 98 (102.9)**

10.8* ↙	9.5 ←	10.3 ↓	10.5* ↓	10.0 ↑
9.9 ↑	10.3 ↓	10.8* ↑	10.4* ↗	10.4* →

beste Teiler: 455.4 (11.), 487.5 (18.), 1276.3 (14.)
 Trefferlage: 4.12 mm links, 0.46 mm hoch
 Streuwert: 14.91, horizontal: 13.67, vertikal: 16.06

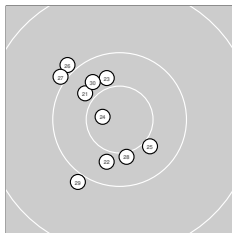
**Serie 3: 98 (102.8)**

10.4 ↘	10.4 ↓	10.4 ↑	10.7* ←	10.4* ↘
9.9 ↘	10.0 ↘	10.4* ↓	9.9 ↗	10.3 ↘

beste Teiler: 644.1 (24.), 1417.8 (28.), 1514.7 (25.)
 Trefferlage: 8.21 mm links, 1.36 mm hoch
 Streuwert: 13.34, horizontal: 10.14, vertikal: 15.90



KK 100m Auflage 30**Senioren IV männl.****StartNr: 19**

StandNr: 108

Wertung

16.03.2025 12:46

Goldbaum, Manfred #19

5200 Nördl–Dortmunder SB III

Nördl–Dortmunder SB III

Ergebnis: **288** (304.3)
 Serien: 96 97 95
 Zähler: 18 12 0 0 0 0 0 0 0 0
 Innenzehner: 9
 Weitesten: 3925 (8.), 3901 (30.), 3674 (10.)
 beste Teiler: 213.7 (19.), 490.0 (17.), 697.2 (5.)
 Trefferlage: 3.87 mm links, 6.99 mm hoch
 Streuwert: 16.70, horizontal: 17.29, vertikal: 16.09

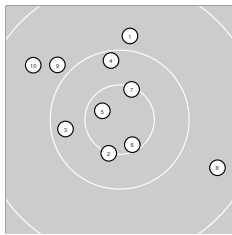
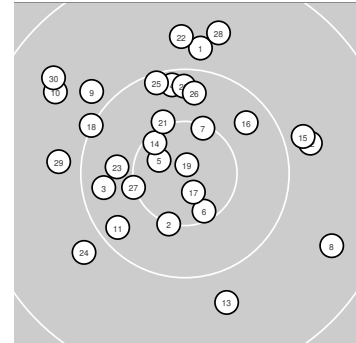
**Serie 1: 96 (101.5)**

9.8 ↑ 10.5* ↓ 10.2 ← 10.2 ↑ 10.7* ↖
 10.6* ↓ 10.5* ↑ 9.5 ↘ 9.9 ↖ 9.6 ↖
 beste Teiler: 697.2 (5.), 1011.1 (6.), 1169.3 (7.)
 Trefferlage: 3.83 mm links, 6.28 mm hoch
 Streuwert: 17.42, horizontal: 18.43, vertikal: 16.34

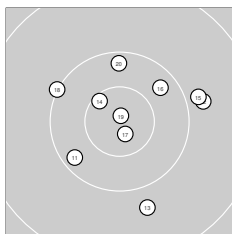
**Serie 2: 97 (102.5)**

10.2 ↙ 9.8 → 9.8 ↓ 10.6* ↖ 9.9 →
 10.3 ↗ 10.8* ↓ 10.0 ↖ 10.9* ↑ 10.2 ↑
 beste Teiler: 213.7 (19.), 490.0 (17.), 1031.0 (14.)
 Trefferlage: 3.95 mm rechts, 2.19 mm hoch
 Streuwert: 16.16, horizontal: 17.30, vertikal: 14.94

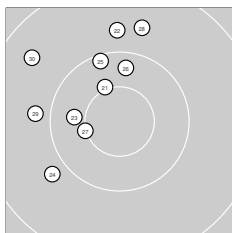
**Serie 3: 95 (100.3)**

10.5* ↖ 9.7 ↑ 10.4 ← 9.8 ↙ 10.1 ↑
 10.3 ↑ 10.5* ← 9.7 ↑ 9.8 ← 9.5 ↖
 beste Teiler: 1278.1 (27.), 1345.6 (21.), 1637.7 (23.)
 Trefferlage: 11.73 mm links, 12.51 mm hoch
 Streuwert: 15.35, horizontal: 13.68, vertikal: 16.86



KK 100m Auflage 30

StandNr: 107

Lätsch, Werner #21

Wertung

StartNr: 21

16.03.2025 12:43

5200 Nördl-Dortmunder SB III
Nördl-Dortmunder SB III

Ergebnis: **297** (310.0)
Serien: 99 98 100
Zähler: 27 3 0 0 0 0 0 0 0 0
Innenzehner: 17
Weiteste: 5083 (11.), 3254 (15.), 3079 (7.)
beste Teiler: 351.5 (22.), 517.7 (27.), 647.9 (1.)
Trefferlage: 3.06 mm rechts, 1.21 mm hoch
Streuwert: 13.73, horizontal: 12.28, vertikal: 15.04

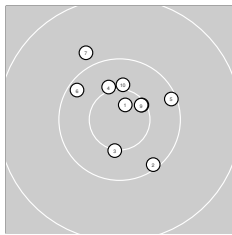
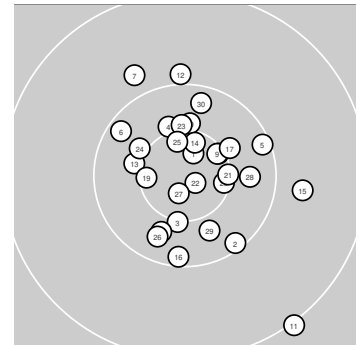

Serie 1: 99 (103.4)

10.7* ↗ 10.1 ↘ 10.5* ↓ 10.4* ↖ 10.1 →
10.2 ↖ 9.8 ↗ 10.6* ↗ 10.6* ↗ 10.4* ↑

beste Teiler: 647.9 (1.), 1068.6 (9.), 1095.5 (8.)
Trefferlage: 1.89 mm rechts, 6.26 mm hoch
Streuwert: 12.66, horizontal: 12.03, vertikal: 13.26

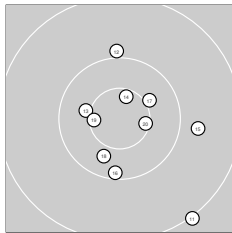

Serie 2: 98 (101.8)

9.0 ↘ 10.0 ↑ 10.4* ← 10.6* ↑ 9.8 →
10.1 ↓ 10.4* ↗ 10.3 ↓ 10.6* ← 10.6* →

beste Teiler: 941.1 (14.), 1057.6 (19.), 1088.5 (20.)
Trefferlage: 5.39 mm rechts, 3.78 mm tief
Streuwert: 17.47, horizontal: 15.89, vertikal: 18.92

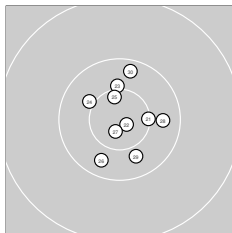

Serie 3: 100 (104.8)

10.5* → 10.8* ↘ 10.5* ↑ 10.4* ↖ 10.6* ↑
10.3 ↓ 10.8* ↓ 10.3 → 10.4 ↘ 10.2 ↑

beste Teiler: 351.5 (22.), 517.7 (27.), 949.7 (25.)
Trefferlage: 1.90 mm rechts, 1.15 mm hoch
Streuwert: 10.45, horizontal: 8.91, vertikal: 11.79



Ergebnis: 286 (299.7)
Serien: 99 95 92
Zähler: 20 6 4 0 0 0 0 0 0 0
Innenzehner: 8
Weiteste: 6931 (24.), 5510 (15.), 5432 (29.)
beste Teiler: 596.0 (18.), 1090.1 (1.), 1100.2 (2.)
Trefferlage: 0.07 mm links, 17.96 mm hoch
Streuwert: 17.49, horizontal: 13.79, vertikal: 20.53

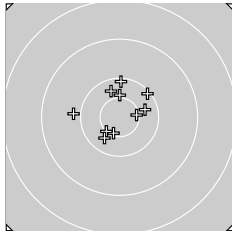
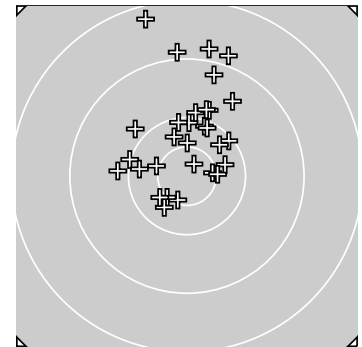

Serie 1: 99 (103.2)

10.6* ↙	10.6* →	10.3 →	10.1 ↑	10.5* ↘
10.3 ↕	10.4 ↘	10.4* ↑	9.9 ←	10.1 ↗

beste Teiler: 1090.1 (1.), 1100.2 (2.), 1240.9 (5.)
Trefferlage: 1.10 mm links, 4.47 mm hoch
Streuwert: 13.32, horizontal: 14.03, vertikal: 12.57

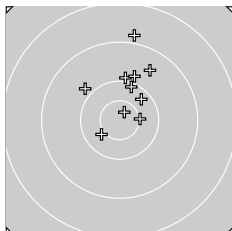

Serie 2: 95 (100.3)

10.4* ↘	10.0 ↑	9.9 ↘	10.1 ↑	8.9 ↑
9.6 ↗	10.3 ↗	10.7* ↗	9.9 ↑	10.5* →

beste Teiler: 596.0 (18.), 1309.5 (20.), 1472.7 (11.)
Trefferlage: 4.58 mm rechts, 19.32 mm hoch
Streuwert: 15.50, horizontal: 12.52, vertikal: 17.99

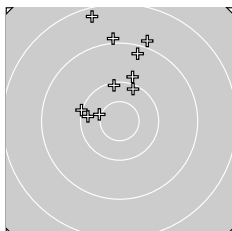

Serie 3: 92 (96.2)

10.0 ←	10.2 ←	10.1 ↑	8.3 ↕	10.1 ↗
10.5* ←	8.9 ↑	9.9 ↑	8.9 ↑	9.3 ↑

beste Teiler: 1371.7 (26.), 2052.4 (22.), 2228.2 (25.)
Trefferlage: 3.70 mm links, 30.08 mm hoch
Streuwert: 19.08, horizontal: 14.80, vertikal: 22.55



Ergebnis: **290** (300.6)
 Serien: 94 98 98
 Zähler: 20 10 0 0 0 0 0 0 0 0
 Innenzehner: 6
 Weitesten: 5227 (10.), 5041 (6.), 4864 (19.)
 beste Teiler: 177.4 (28.), 600.0 (20.), 890.6 (21.)
 Trefferlage: 4.20 mm rechts, 4.24 mm tief
 Streuwert: 19.97, horizontal: 23.08, vertikal: 16.29

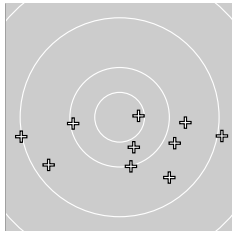
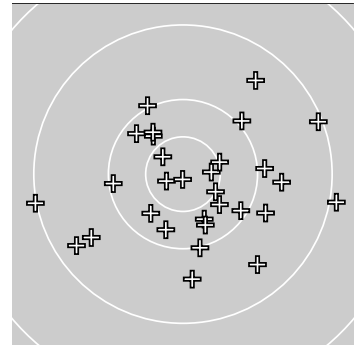

Serie 1: 94 (97.4)

9.8 ↘	10.4 ↓	10.6* →	9.7 →	10.0 ↓
9.0 ←	9.3 ↙	9.5 ↘	10.1 ←	9.0 →

beste Teiler: 953.5 (3.), 1668.0 (2.), 2357.2 (9.)
 Trefferlage: 5.09 mm rechts, 13.13 mm tief
 Streuwert: 23.90, horizontal: 32.16, vertikal: 10.41

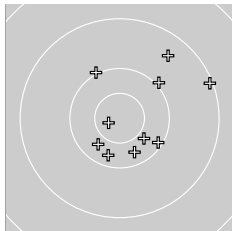

Serie 2: 98 (100.6)

10.4 ↘	10.2 ↓	10.3 ↓	10.0 ↖	10.1 ↘
10.0 ↗	10.3 ↙	9.5 ↗	9.1 →	10.7* ↙

beste Teiler: 600.0 (20.), 1592.5 (11.), 1700.2 (17.)
 Trefferlage: 9.46 mm rechts, 1.61 mm hoch
 Streuwert: 18.61, horizontal: 18.40, vertikal: 18.81

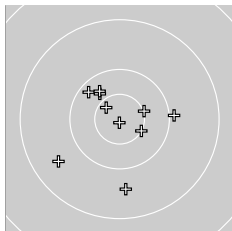

Serie 3: 98 (102.6)

10.6* ↖	10.4 ↖	10.5* →	9.6 ↙	10.2 ↖
10.5* ↘	9.6 ↓	10.9* ↓	10.3 ↖	10.0 →

beste Teiler: 177.4 (28.), 890.6 (21.), 1241.6 (26.)
 Trefferlage: 1.94 mm links, 1.20 mm tief
 Streuwert: 16.22, horizontal: 16.41, vertikal: 16.02



KK 100m Auflage 30**Senioren V männl.****StartNr: 4**

StandNr: 101

Wertung

16.03.2025 13:38

Schmidt, Friedhelm #4

5200 Nördl-Dortmunder SB V

Nördl-Dortmunder SB V

Ergebnis: **292** (304.5)
 Serien: 96 99 97
 Zähler: 22 8 0 0 0 0 0 0 0 0
 Innenzehner: 11
 Weitestе: 4520 (12.), 3920 (27.), 3867 (1.)
 beste Teiler: 389.7 (25.), 562.0 (15.), 792.0 (14.)
 Trefferlage: 1.95 mm rechts, 1.09 mm tief
 Streuwert: 17.61, horizontal: 18.33, vertikal: 16.86

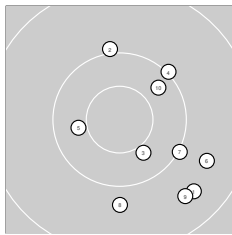
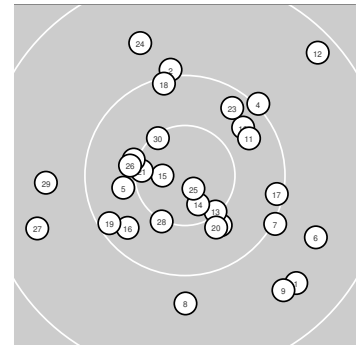
**Serie 1: 96 (99.6)**

9.5 ↘	10.0 ↑	10.4* ↘	10.0 ↗	10.4 ←
9.6 ↘	10.0 ↘	9.8 ↓	9.6 ↘	10.3 ↗

beste Teiler: 1530.2 (3.), 1571.8 (5.), 1883.9 (10.)
 Trefferlage: 13.06 mm rechts, 7.41 mm tief
 Streuwert: 18.04, horizontal: 15.38, vertikal: 20.35

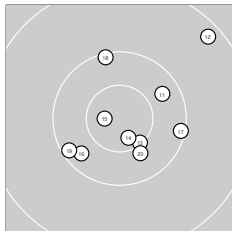
**Serie 2: 99 (102.5)**

10.3 ↗	9.3 ↗	10.5* ↘	10.7* ↘	10.7* ←
10.3 ↖	10.1 →	10.1 ↑	10.1 ↖	10.4* ↘

beste Teiler: 562.0 (15.), 792.0 (14.), 1179.9 (13.)
 Trefferlage: 4.67 mm rechts, 0.41 mm hoch
 Streuwert: 16.00, horizontal: 16.39, vertikal: 15.60

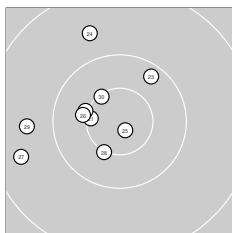
**Serie 3: 97 (102.4)**

10.6* ←	10.5* ←	10.2 ↗	9.7 ↑	10.8* ↘
10.4* ←	9.5 ←	10.5* ↘	9.7 ←	10.5* ↗

beste Teiler: 389.7 (25.), 1086.5 (21.), 1152.1 (30.)
 Trefferlage: 11.88 mm links, 3.72 mm hoch
 Streuwert: 14.24, horizontal: 14.82, vertikal: 13.63



Ergebnis: 289 (305.1)
Serien: 97 95 97
Zähler: 19 11 0 0 0 0 0 0 0 0
Innenzehner: 12
Weiteste: 4123 (14.), 4036 (17.), 3912 (12.)
beste Teiler: 214.2 (9.), 462.4 (23.), 630.1 (24.)
Trefferlage: 8.72 mm rechts, 0.72 mm hoch
Streuwert: 16.30, horizontal: 18.80, vertikal: 13.34

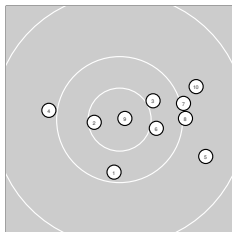
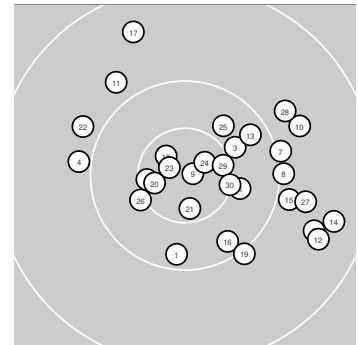

Serie 1: 97 (101.7)

10.2 ↓	10.6* ←	10.4* ↗	9.9 ←	9.6 →
10.4* →	10.0 →	10.0 →	10.9* →	9.7 →

beste Teiler: 214.2 (9.), 1012.6 (2.), 1497.2 (6.)
Trefferlage: 10.56 mm rechts, 0.83 mm tief
Streuwert: 15.85, horizontal: 19.96, vertikal: 10.20

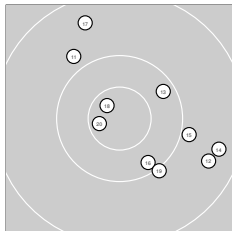

Serie 2: 95 (99.8)

9.8 ↖	9.5 →	10.2 ↗	9.4 →	9.9 →
10.2 ↘	9.4 ↖	10.7* ↖	10.0 ↘	10.7* ←

beste Teiler: 717.8 (18.), 828.2 (20.), 2039.5 (13.)
Trefferlage: 10.17 mm rechts, 0.30 mm hoch
Streuwert: 20.01, horizontal: 20.57, vertikal: 19.44

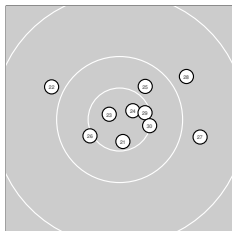

Serie 3: 97 (103.6)

10.6* ↓	9.9 ↖	10.8* ↖	10.7* ↗	10.4 ↗
10.5* ↖	9.8 →	9.8 ↗	10.6* →	10.5* →

beste Teiler: 462.4 (23.), 630.1 (24.), 881.6 (21.)
Trefferlage: 5.42 mm rechts, 2.69 mm hoch
Streuwert: 13.83, horizontal: 17.28, vertikal: 9.17



KK 100m Auflage 30**Senioren V männl.****StartNr: 14**

StandNr: 103

Wertung

16.03.2025 13:44

Liedtke, Heinz #145200 Nördl–Dortmunder SB I
Nördl–Dortmunder SB I

Ergebnis: 293 (309.8)
Serien: 97 97 99
Zähler: 24 5 1 0 0 0 0 0 0 0
Innenzehner: 14
Weiteste: 5303 (2.), 3733 (19.), 2999 (20.)
beste Teiler: 153.3 (21.), 218.0 (25.), 234.4 (23.)
Trefferlage: 3.32 mm rechts, 0.59 mm hoch
Streuwert: 14.92, horizontal: 16.47, vertikal: 13.19

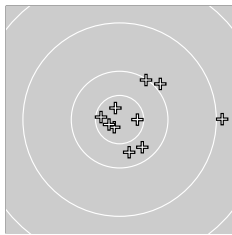
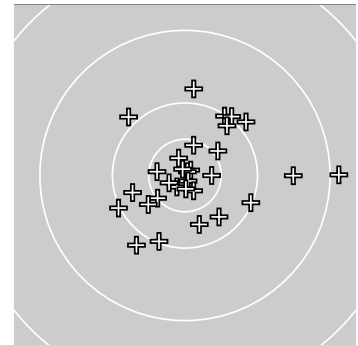
**Serie 1: 97 (102.9)**

10.6* ← 8.9 → 10.6* → 10.3 ↘ 10.8* ↙
 10.3 ↓ 10.7* ↑ 9.9 ↗ 10.1 ↗ 10.7* ↙

beste Teiler: 480.8 (5.), 603.1 (10.), 637.0 (7.)
Trefferlage: 9.35 mm rechts, 0.89 mm hoch
Streuwert: 15.36, horizontal: 18.10, vertikal: 12.02

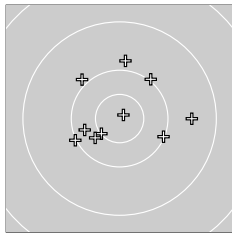
**Serie 2: 97 (101.6)**

10.0 ↙ 10.5* ↙ 10.4 ↙ 10.9* ↗ 10.1 ↘
 10.3 ↙ 9.9 ↘ 10.0 ↗ 9.6 → 9.9 ↑

beste Teiler: 271.6 (14.), 1223.6 (12.), 1609.8 (13.)
Trefferlage: 0.12 mm links, 2.79 mm hoch
Streuwert: 17.80, horizontal: 20.16, vertikal: 15.07

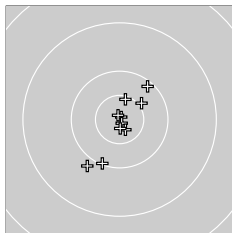
**Serie 3: 99 (105.3)**

10.9* ↗ 10.6* ↑ 10.9* ↑ 9.9 ↙ 10.9* ↘
 10.4* ↗ 10.1 ↗ 10.7* ↘ 10.8* ↓ 10.1 ↓

beste Teiler: 153.3 (21.), 218.0 (25.), 234.4 (23.)
Trefferlage: 0.75 mm rechts, 1.89 mm tief
Streuwert: 11.31, horizontal: 8.90, vertikal: 13.29



KK 100m Auflage 30**Senioren IV weibl.****StartNr: 15**

StandNr: 107

Wertung

16.03.2025 13:45

Schmidt, Helgrid #155200 Nördl–Dortmunder SB I
Nördl–Dortmunder SB I

Ergebnis: **298** (312.9)
 Serien: 98 100 100
 Zähler: 28 2 0 0 0 0 0 0 0 0
 Innenzehner: 17
 Weitesten: 3539 (5.), 2843 (8.), 2729 (4.)
 beste Teiler: 73.2 (19.), 431.3 (6.), 485.9 (20.)
 Trefferlage: 1.89 mm links, 0.25 mm tief
 Streuwert: 11.86, horizontal: 10.87, vertikal: 12.78

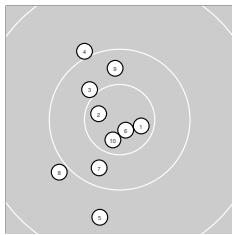
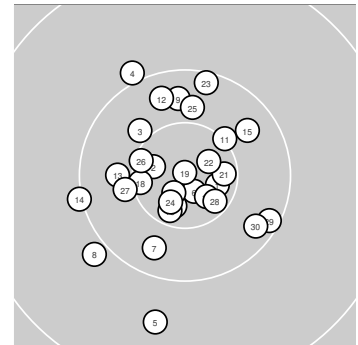
**Serie 1: 98 (103.4)**

10.7* → 10.7* ← 10.4* ↘ 10.0 ↖ 9.6 ↓
 10.8* ↓ 10.3 ↓ 9.9 ↗ 10.3 ↑ 10.7* ↓

beste Teiler: 431.3 (6.), 759.5 (10.), 773.7 (2.)
 Trefferlage: 6.05 mm links, 2.84 mm tief
 Streuwert: 13.88, horizontal: 8.12, vertikal: 17.87

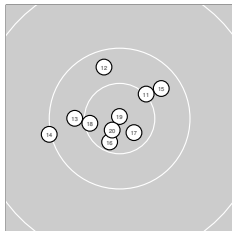
**Serie 2: 100 (105.1)**

10.5* ↗ 10.3 ↑ 10.4 ← 10.0 ← 10.3 ↗
 10.6* ↓ 10.7* ↘ 10.6* ← 10.9* ↑ 10.8* ↘

beste Teiler: 73.2 (19.), 485.9 (20.), 713.5 (17.)
 Trefferlage: 3.40 mm links, 1.38 mm hoch
 Streuwert: 10.30, horizontal: 11.83, vertikal: 8.50

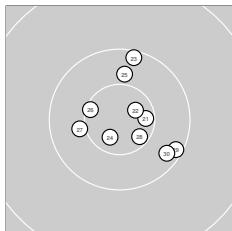
**Serie 3: 100 (104.4)**

10.6* → 10.7* ↗ 10.1 ↑ 10.7* ↓ 10.4 ↑
 10.6* ← 10.4* ← 10.6* ↘ 10.1 → 10.2 ↘

beste Teiler: 654.4 (22.), 714.1 (24.), 928.7 (21.)
 Trefferlage: 3.76 mm rechts, 0.70 mm hoch
 Streuwert: 10.96, horizontal: 10.83, vertikal: 11.09



KK 100m Auflage 30**Senioren V männl.****StartNr: 20**

StandNr: 105

Wertung

16.03.2025 13:44

Hebbelmann, Heinrich #20

5200 Nördl–Dortmunder SB III

Nördl–Dortmunder SB III

Ergebnis: **293** (305.1)
 Serien: 97 99 97
 Zähler: 23 7 0 0 0 0 0 0 0 0
 Innenzehner: 10
 Weitesten: 4891 (5.), 4676 (20.), 4657 (6.)
 beste Teiler: 207.5 (9.), 632.6 (2.), 754.5 (21.)
 Trefferlage: 11.13 mm links, 0.97 mm hoch
 Streuwert: 15.68, horizontal: 17.57, vertikal: 13.53

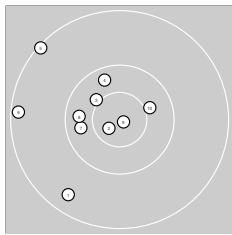
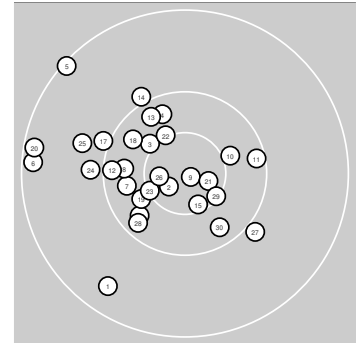
**Serie 1: 97 (101.0)**

9.4 ↙	10.7* ↙	10.4* ↘	10.3 ↖	9.1 ↗
9.2 ←	10.3 ←	10.3 ←	10.9* →	10.4* →

beste Teiler: 207.5 (9.), 632.6 (2.), 1405.1 (3.)
 Trefferlage: 14.94 mm links, 2.73 mm hoch
 Streuwert: 17.50, horizontal: 17.74, vertikal: 17.26

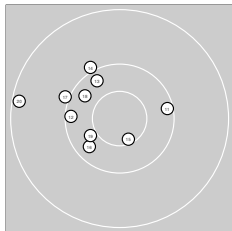
**Serie 2: 99 (101.2)**

10.1 →	10.1 ←	10.2 ↖	10.0 ↖	10.6* ↓
10.3 ↙	10.0 ↘	10.3 ↘	10.4 ↙	9.2 ←

beste Teiler: 1027.8 (15.), 1548.7 (19.), 1892.8 (16.)
 Trefferlage: 13.43 mm links, 4.46 mm hoch
 Streuwert: 15.11, horizontal: 17.79, vertikal: 11.84

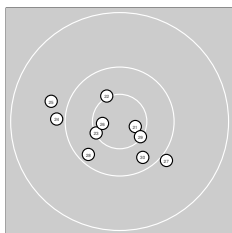
**Serie 3: 97 (102.9)**

10.7* →	10.5* ↖	10.5* ↙	9.9 ←	9.8 ←
10.7* ←	9.9 ↘	10.2 ↙	10.5* →	10.2 ↘

beste Teiler: 754.5 (21.), 790.8 (26.), 1181.9 (29.)
 Trefferlage: 5.02 mm links, 4.26 mm tief
 Streuwert: 14.23, horizontal: 17.33, vertikal: 10.23



KK 100m Auflage 30**Senioren III männl.****StartNr: 27**

StandNr: 109

Wertung

16.03.2025 13:47

Stahl, Heinz-Joachim #27

5300 SV Brambauer e.V.

SV Brambauer e.V.

Ergebnis: 290 (304.2)
Serien: 95 98 97
Zähler: 21 8 1 0 0 0 0 0 0 0 0
Innenzehner: 8
Weiteste: 5655 (5.), 4897 (16.), 3867 (18.)
beste Teiler: 371.8 (6.), 424.2 (10.), 674.0 (22.)
Trefferlage: 2.06 mm rechts, 3.13 mm tief
Streuwert: 18.14, horizontal: 19.42, vertikal: 16.76

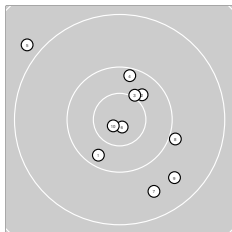
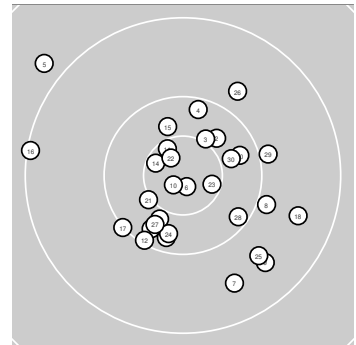
**Serie 1: 95 (100.6)**

10.2 ↙	10.4 ↗	10.5* ↗	10.2 ↑	8.8 ↘
10.8* ↘	9.5 ↘	9.9 ↘	9.5 ↘	10.8* ↙

beste Teiler: 371.8 (6.), 424.2 (10.), 1364.9 (3.)
Trefferlage: 3.57 mm rechts, 1.44 mm tief
Streuwert: 21.12, horizontal: 20.44, vertikal: 21.78

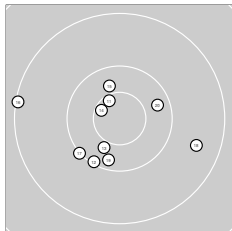
**Serie 2: 98 (101.2)**

10.6* ↘	10.1 ↙	10.4 ↙	10.6* ↘	10.4 ↑
9.1 ←	10.0 ↙	9.5 ↘	10.2 ↓	10.3 →

beste Teiler: 949.6 (14.), 980.8 (11.), 1565.4 (13.)
Trefferlage: 5.61 mm links, 4.10 mm tief
Streuwert: 18.40, horizontal: 22.10, vertikal: 13.73

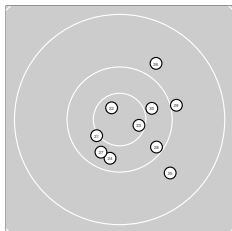
**Serie 3: 97 (102.4)**

10.5* ↙	10.7* ↘	10.6* →	10.3 ↓	9.7 ↘
9.8 ↗	10.3 ↙	10.2 ↘	9.9 →	10.4 →

beste Teiler: 674.0 (22.), 960.5 (23.), 1335.0 (21.)
Trefferlage: 8.22 mm rechts, 3.84 mm tief
Streuwert: 14.77, horizontal: 14.10, vertikal: 15.40



KK 100m Auflage 30**Senioren IV männl.****StartNr: 30**

StandNr: 110

Wertung

16.03.2025 13:44

Stagnet, Harald #30

5300 SV Brambauer e.V.

SV Brambauer e.V.

Ergebnis: **292** (306.8)
 Serien: 96 97 99
 Zähler: 22 8 0 0 0 0 0 0 0 0
 Innenzehner: 11
 Weitestе: 4601 (30.), 3311 (7.), 3273 (2.)
 beste Teiler: 91.0 (11.), 533.1 (20.), 706.8 (29.)
 Trefferlage: 6.29 mm links, 3.33 mm tief
 Streuwert: 15.27, horizontal: 13.02, vertikal: 17.22

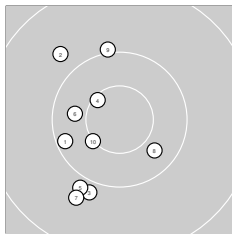
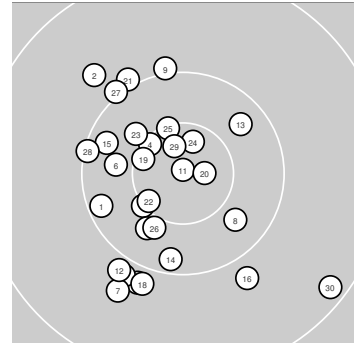
**Serie 1: 96 (101.2)**

10.2 ↙	9.8 ↘	9.9 ↓	10.6* ↘	9.9 ↓
10.3 ←	9.7 ↓	10.3 ↘	10.0 ↑	10.5* ↙

beste Teiler: 1088.6 (4.), 1271.4 (10.), 1671.2 (6.)
 Trefferlage: 11.00 mm links, 4.88 mm tief
 Streuwert: 15.71, horizontal: 10.00, vertikal: 19.85

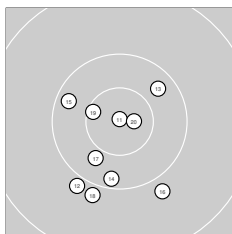
**Serie 2: 97 (103.0)**

10.9* ↑	9.9 ↓	10.3 ↗	10.2 ↓	10.2 ↘
9.8 ↘	10.4 ↓	9.9 ↓	10.6* ↘	10.8* →

beste Teiler: 91.0 (11.), 533.1 (20.), 1044.6 (19.)
 Trefferlage: 3.09 mm links, 8.72 mm tief
 Streuwert: 13.63, horizontal: 11.91, vertikal: 15.16

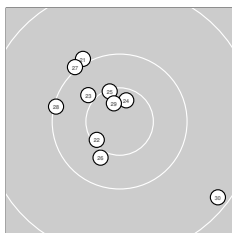
**Serie 3: 99 (102.6)**

10.0 ↘	10.6* ↙	10.4* ↘	10.7* ↑	10.5* ↑
10.4* ↓	10.0 ↘	10.1 ←	10.7* ↑	9.2 ↘

beste Teiler: 706.8 (29.), 823.5 (24.), 1085.5 (22.)
 Trefferlage: 4.77 mm links, 3.62 mm hoch
 Streuwert: 15.96, horizontal: 16.31, vertikal: 15.59



KK 100m Auflage 30**Senioren IV männl.****StartNr: 32**

StandNr: 102

Wertung

16.03.2025 14:57

Götz, Gerhard #32

5300 SV Brambauer e.V.

SV Brambauer e.V.

Ergebnis: **295** (308.9)
 Serien: 99 98 98
 Zähler: 25 5 0 0 0 0 0 0 0 0
 Innenzehner: 15
 Weitestе: 4437 (11.), 4174 (30.), 3538 (23.)
 beste Teiler: 391.2 (18.), 449.5 (7.), 509.4 (28.)
 Trefferlage: 1.15 mm links, 6.98 mm hoch
 Streuwert: 14.02, horizontal: 14.65, vertikal: 13.36

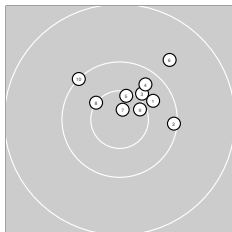
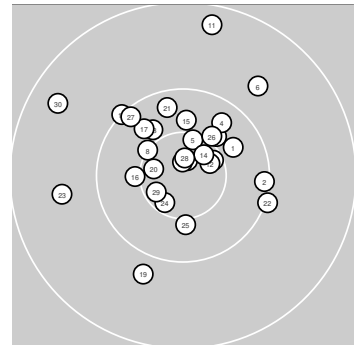
**Serie 1: 99 (103.5)**

10.4 ↗	10.1 →	10.4* ↗	10.3 ↗	10.6* ↑
9.7 ↗	10.8* ↑	10.5* ↘	10.6* ↗	10.1 ↘

beste Teiler: 449.5 (7.), 987.0 (9.), 1071.1 (5.)
 Trefferlage: 6.57 mm rechts, 10.27 mm hoch
 Streuwert: 10.74, horizontal: 13.03, vertikal: 7.82

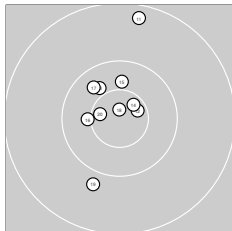
**Serie 2: 98 (103.3)**

9.3 ↑	10.6* ↗	10.4 ↘	10.6* ↗	10.4 ↑
10.5* ←	10.3 ↘	10.8* ↑	9.8 ↘	10.6* ←

beste Teiler: 391.2 (18.), 849.9 (14.), 854.1 (12.)
 Trefferlage: 3.06 mm links, 7.28 mm hoch
 Streuwert: 14.01, horizontal: 8.64, vertikal: 17.83

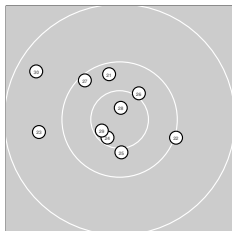
**Serie 3: 98 (102.1)**

10.2 ↑	10.0 →	9.6 ←	10.6* ↗	10.4* ↓
10.4* ↗	10.1 ↘	10.8* ↑	10.6* ↗	9.4 ↘

beste Teiler: 509.4 (28.), 907.4 (29.), 941.8 (24.)
 Trefferlage: 6.96 mm links, 3.38 mm hoch
 Streuwert: 15.95, horizontal: 18.41, vertikal: 13.03



Ergebnis: **284** (295.6)
 Serien: 96 96 92
 Zähler: 21 5 2 1 1 0 0 0 0 0
 Innenzehner: 10
 Weitester: 11036 (23.), 10199 (28.), 6727 (20.)
 beste Teiler: 528.3 (25.), 843.1 (18.), 845.5 (13.)
 Trefferlage: 4.87 mm links, 1.95 mm tief
 Streuwert: 27.70, horizontal: 30.07, vertikal: 25.11

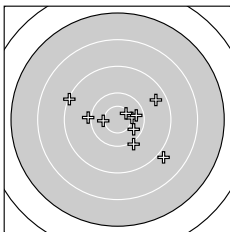
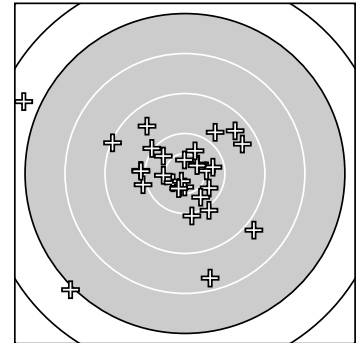

Serie 1: 96 (99.5)

8.8 ↘ 10.5* → 10.5* ← 9.4 → 10.0 ↘
 10.0 ← 9.1 ↙ 10.3 ↘ 10.3 → 10.6* ↗

beste Teiler: 981.2 (10.), 1349.9 (2.), 1355.7 (3.)
 Trefferlage: 6.14 mm rechts, 1.76 mm tief
 Streuwert: 22.81, horizontal: 27.42, vertikal: 17.00

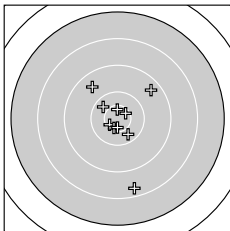

Serie 2: 96 (100.9)

9.4 ↗ 10.3 ↖ 10.6* ↑ 10.6* ↖ 9.5 ↖
 10.3 ↘ 10.6* ↘ 10.6* ↓ 10.6* ↗ 8.4 ↓

beste Teiler: 843.1 (18.), 845.5 (13.), 903.0 (19.)
 Trefferlage: 1.58 mm rechts, 2.26 mm tief
 Streuwert: 21.86, horizontal: 15.54, vertikal: 26.73

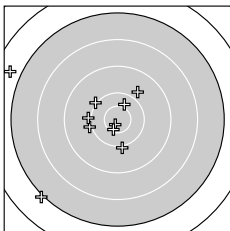

Serie 3: 92 (95.2)

10.0 ↖ 9.8 ↗ 6.6 ↖ 10.0 ← 10.8* ↘
 10.0 ← 10.6* ↘ 7.0 ↗ 10.0 ↓ 10.4 ↗

beste Teiler: 528.3 (25.), 1020.0 (27.), 1548.5 (30.)
 Trefferlage: 22.35 mm links, 1.84 mm tief
 Streuwert: 34.83, horizontal: 37.41, vertikal: 32.05



KK 100m Auflage 30

Senioren II männl.

StartNr: 36

StandNr: 103

Wertung

16.03.2025 14:50

Zwanziger, Lothar #36

5300 SV Lünen-Süd e.V.

Ergebnis: **280** (294.3)
 Serien: 92 96 92
 Zähler: 12 17 0 1 0 0 0 0 0 0
 Innenzehner: 6
 Weitesten: 8207 (10.), 4986 (9.), 4961 (22.)
 beste Teiler: 877.7 (4.), 1055.1 (15.), 1083.2 (25.)
 Trefferlage: 2.20 mm rechts, 11.79 mm hoch
 Streuwert: 23.16, horizontal: 26.22, vertikal: 19.63

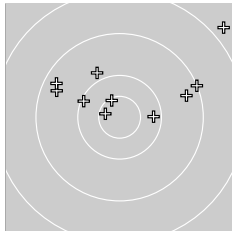
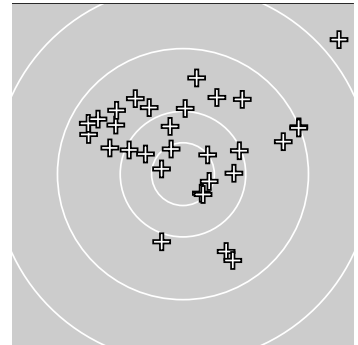
**Serie 1: 92 (96.5)**

9.4 ↖	10.1 ↖	10.2 →	10.6* ←	10.6* ↖
9.9 ↘	9.4 ↖	9.4 →	9.1 →	7.8 ↗

beste Teiler: 877.7 (4.), 1106.7 (5.), 2030.3 (3.)
 Trefferlage: 4.51 mm rechts, 16.99 mm hoch
 Streuwert: 27.32, horizontal: 35.55, vertikal: 15.14

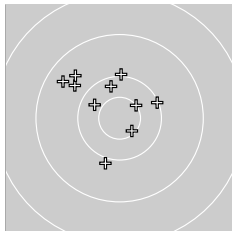
**Serie 2: 96 (100.3)**

10.0 ↑	9.9 ↓	9.7 ↖	10.5* ↗	10.6* ↘
9.4 ↖	10.2 ↑	10.3 ↖	9.6 ↖	10.1 →

beste Teiler: 1055.1 (15.), 1247.6 (14.), 1694.2 (18.)
 Trefferlage: 7.51 mm links, 10.25 mm hoch
 Streuwert: 17.43, horizontal: 18.18, vertikal: 16.66

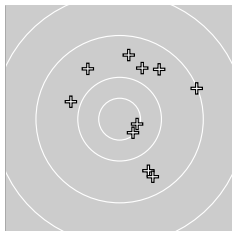
**Serie 3: 92 (97.5)**

9.7 ↗	9.1 →	9.5 ↗	9.5 ↑	10.6* →
9.6 ↖	9.7 ↘	10.5* ↘	9.5 ↘	9.8 ↖

beste Teiler: 1083.2 (25.), 1138.4 (28.), 3094.4 (30.)
 Trefferlage: 9.60 mm rechts, 8.13 mm hoch
 Streuwert: 23.84, horizontal: 21.20, vertikal: 26.21



KK 100m Auflage 30

Senioren I männl.

StartNr: 37

StandNr: 104

Wertung

16.03.2025 14:49

Hausmann, Carsten #37

5300 SV Lünen-Süd e.V.

Ergebnis: **293** (305.7)
 Serien: 97 97 99
 Zähler: 23 7 0 0 0 0 0 0 0 0
 Innenzehner: 5
 Weitesten: 4667 (1.), 3827 (9.), 3560 (17.)
 beste Teiler: 328.4 (20.), 434.2 (4.), 458.4 (23.)
 Trefferlage: 0.54 mm rechts, 0.11 mm tief
 Streuwert: 16.53, horizontal: 16.07, vertikal: 16.97

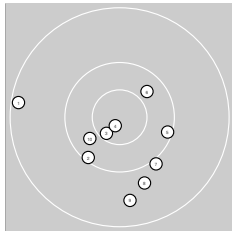
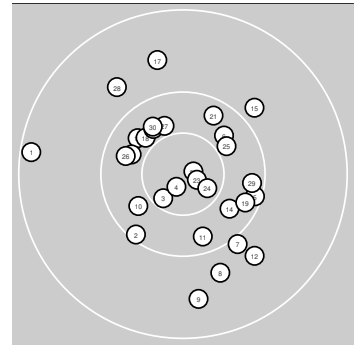
**Serie 1: 97 (100.7)**

9.2 ←	10.1 ↗	10.6* ↗	10.8* ↘	10.1 →
10.3 ↗	10.0 ↘	9.8 ↘	9.5 ↓	10.3 ↗

beste Teiler: 434.2 (4.), 949.2 (3.), 1670.4 (10.)
 Trefferlage: 1.49 mm links, 11.68 mm tief
 Streuwert: 17.90, horizontal: 20.02, vertikal: 15.49

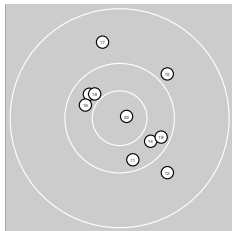
**Serie 2: 97 (101.7)**

10.2 ↓	9.7 ↘	10.3 ↘	10.3 ↘	9.9 ↗
10.3 ←	9.6 ↑	10.4 ↘	10.2 →	10.8* →

beste Teiler: 328.4 (20.), 1589.7 (18.), 1674.2 (16.)
 Trefferlage: 3.73 mm rechts, 2.08 mm hoch
 Streuwert: 16.77, horizontal: 15.07, vertikal: 18.31

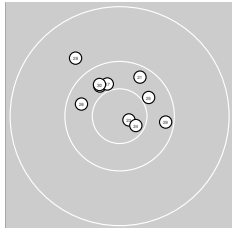
**Serie 3: 99 (103.3)**

10.2 ↗	10.4 ↘	10.8* →	10.6* →	10.4 ↗
10.3 ←	10.4 ↑	9.7 ↘	10.2 →	10.3 ↘

beste Teiler: 458.4 (23.), 855.7 (24.), 1573.7 (27.)
 Trefferlage: 0.61 mm links, 9.26 mm hoch
 Streuwert: 11.99, horizontal: 13.66, vertikal: 10.05



KK 100m Auflage 30**Senioren III männl.****StartNr: 40**

StandNr: 106

Wertung

16.03.2025 14:53

Reifarth, Ralf #40

5300 SV Niederaden e.V.

Ergebnis: **288** (301.0)
 Serien: 96 95 97
 Zähler: 19 10 1 0 0 0 0 0 0 0
 Innenzehner: 6
 Weitesten: 6367 (17.), 4555 (1.), 4186 (20.)
 beste Teiler: 303.9 (18.), 855.4 (4.), 988.5 (23.)
 Trefferlage: 3.55 mm links, 2.94 mm tief
 Streuwert: 19.58, horizontal: 19.08, vertikal: 20.07

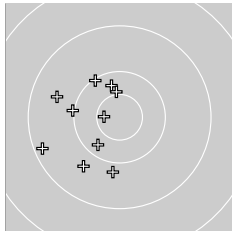
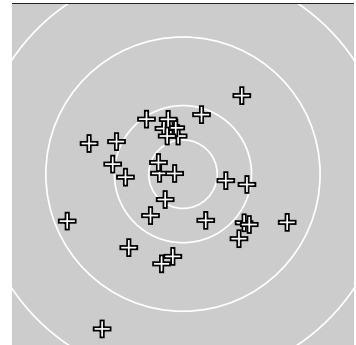
**Serie 1: 96 (100.1)**

9.2 ↙	9.9 ↓	9.6 ↖	10.6* ←	10.3 ↑
10.0 ←	9.7 ↘	10.1 ↗	10.3 ↙	10.4* ↑

beste Teiler: 855.4 (4.), 1400.2 (10.), 1787.2 (5.)
 Trefferlage: 16.54 mm links, 2.26 mm tief
 Streuwert: 16.35, horizontal: 13.71, vertikal: 18.62

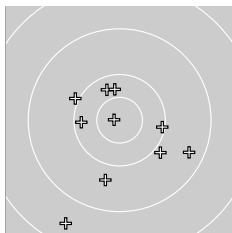
**Serie 2: 95 (99.2)**

10.3 ↖	9.7 ↓	10.3 ↑	10.0 ↖	10.1 →
10.2 ←	8.5 ↘	10.8* ←	9.9 ↘	9.4 ↘

beste Teiler: 303.9 (18.), 1708.5 (13.), 1802.3 (11.)
 Trefferlage: 1.14 mm links, 8.37 mm tief
 Streuwert: 22.84, horizontal: 22.34, vertikal: 23.32

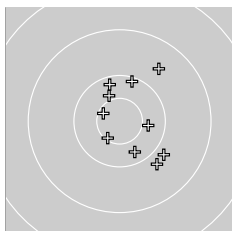
**Serie 3: 97 (101.7)**

9.8 ↘	10.2 ↑	10.6* ↖	9.6 ↗	10.4 →
10.3 ↘	10.5* ↘	10.1 ↑	9.8 ↘	10.4* ↑

beste Teiler: 988.5 (23.), 1130.7 (27.), 1505.0 (30.)
 Trefferlage: 7.01 mm rechts, 1.80 mm hoch
 Streuwert: 16.07, horizontal: 12.97, vertikal: 18.66



KK 100m Auflage 30**Senioren III männl.****StartNr: 43**

StandNr: 109

Wertung

16.03.2025 14:55

Middrup, Helmut #435300 SSV Südkirchen e.V. I
SSV Südkirchen e.V. I

Ergebnis: **293** (308.2)
 Serien: 95 99 99
 Zähler: 23 7 0 0 0 0 0 0 0 0
 Innenzehner: 14
 Weitesten: 4174 (5.), 3837 (8.), 3370 (7.)
 beste Teiler: 63.1 (27.), 119.2 (14.), 473.8 (17.)
 Trefferlage: 0.28 mm links, 2.75 mm tief
 Streuwert: 15.41, horizontal: 16.33, vertikal: 14.44

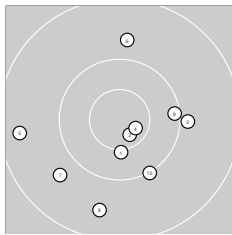
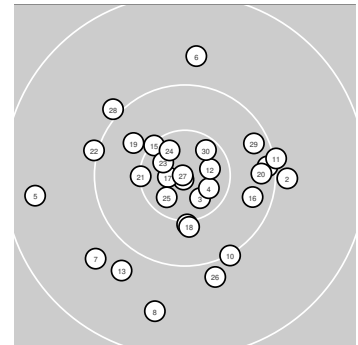
**Serie 1: 95 (100.2)**

10.5* ↓ 9.9 → 10.7* ↘ 10.7* ↘ 9.4 ←
 9.7 ↑ 9.7 ↙ 9.5 ↓ 10.1 → 10.0 ↘

beste Teiler: 748.4 (4.), 751.8 (3.), 1351.3 (1.)
 Trefferlage: 0.37 mm rechts, 7.66 mm tief
 Streuwert: 19.89, horizontal: 20.90, vertikal: 18.82

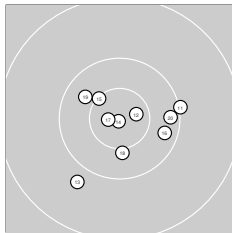
**Serie 2: 99 (103.8)**

10.0 → 10.7* → 9.8 ↙ 10.9* ↓ 10.5* ↘
 10.2 → 10.8* ← 10.4* ↓ 10.3 ↖ 10.2 →

beste Teiler: 119.2 (14.), 473.8 (17.), 714.5 (12.)
 Trefferlage: 2.76 mm rechts, 2.35 mm tief
 Streuwert: 13.02, horizontal: 14.92, vertikal: 10.78

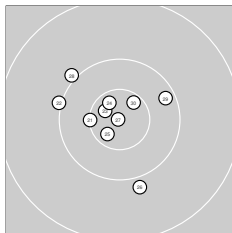
**Serie 3: 99 (104.2)**

10.5* ← 10.0 ← 10.7* ↖ 10.7* ↖ 10.7* ↙
 9.9 ↓ 10.9* ← 10.0 ↖ 10.2 ↗ 10.6* ↗

beste Teiler: 63.1 (27.), 699.7 (23.), 784.3 (25.)
 Trefferlage: 3.98 mm links, 1.74 mm hoch
 Streuwert: 12.74, horizontal: 13.17, vertikal: 12.30



KK 100m Auflage 30

Senioren III männl.

StartNr: 47

StandNr: 110

Wertung

16.03.2025 14:52

Wenge, Manfred #47

5300 SSV Südkirchen e.V. I

SSV Südkirchen e.V. I

Ergebnis: **289** (303.8)
Serien: 99 94 96
Zähler: 19 11 0 0 0 0 0 0 0 0
Innenzehner: 10
Weiteste: 3999 (18.), 3768 (14.), 3733 (17.)
beste Teiler: 319.6 (20.), 378.5 (9.), 1086.1 (3.)
Trefferlage: 3.55 mm links, 0.36 mm tief
Streuwert: 17.89, horizontal: 19.06, vertikal: 16.64

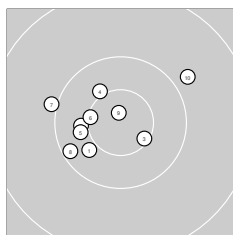
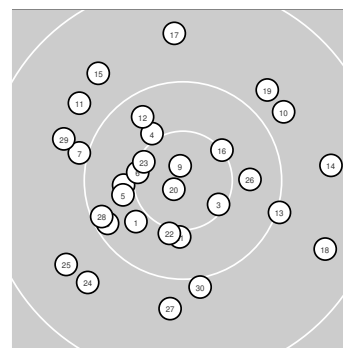

Serie 1: 99 (103.5)

10.4 ↙ 10.4* ← 10.6* ↘ 10.4* ↘ 10.4 ←
10.5* ← 10.0 ← 10.2 ↙ 10.8* ↑ 9.8 ↗

beste Teiler: 378.5 (9.), 1086.1 (3.), 1164.5 (6.)
Trefferlage: 7.29 mm links, 0.99 mm hoch
Streuwert: 12.52, horizontal: 15.07, vertikal: 9.30

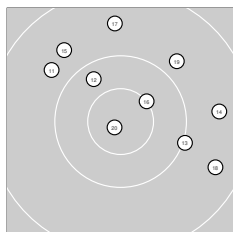

Serie 2: 94 (99.6)

9.8 ↘ 10.3 ↘ 10.0 → 9.6 → 9.7 ↘
10.5* ↗ 9.6 ↑ 9.5 ↘ 9.8 ↗ 10.8* ↙

beste Teiler: 319.6 (20.), 1252.6 (16.), 1908.6 (12.)
Trefferlage: 6.68 mm rechts, 10.69 mm hoch
Streuwert: 20.10, horizontal: 22.78, vertikal: 16.99

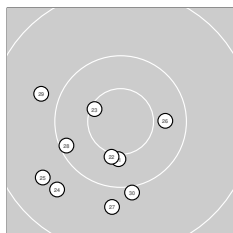

Serie 3: 96 (100.7)

10.4* ↓ 10.5* ↓ 10.6* ↖ 9.6 ↙ 9.6 ↙
10.3 → 9.8 ↓ 10.1 ← 9.8 ↖ 10.0 ↓

beste Teiler: 1098.0 (23.), 1382.7 (22.), 1431.4 (21.)
Trefferlage: 10.06 mm links, 12.77 mm tief
Streuwert: 15.05, horizontal: 15.67, vertikal: 14.40



Ergebnis: **293** (304.3)
 Serien: 98 98 97
 Zähler: 23 7 0 0 0 0 0 0 0 0
 Innenzehner: 8
 Weitesten: 5155 (8.), 4628 (24.), 3920 (14.)
 beste Teiler: 356.7 (22.), 436.8 (30.), 846.2 (28.)
 Trefferlage: 1.44 mm rechts, 1.25 mm hoch
 Streuwert: 17.79, horizontal: 16.62, vertikal: 18.89

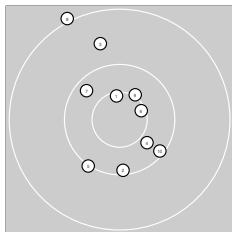
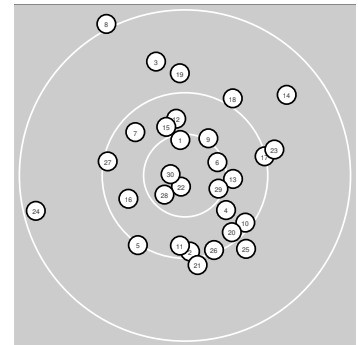

Serie 1: 98 (101.1)

10.6* ↑	10.1 ↓	9.6 ↑	10.4 ↘	10.0 ↙
10.6* ↗	10.2 ↘	9.0 ↖	10.5* ↗	10.1 ↘

beste Teiler: 1059.6 (6.), 1081.1 (1.), 1327.8 (9.)
 Trefferlage: 1.40 mm links, 5.06 mm hoch
 Streuwert: 18.88, horizontal: 13.68, vertikal: 22.93

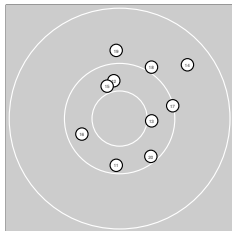

Serie 2: 98 (101.2)

10.2 ↓	10.3 ↑	10.4* →	9.5 ↗	10.4 ↑
10.3 ←	10.1 →	10.0 ↗	9.8 ↑	10.2 ↘

beste Teiler: 1455.7 (13.), 1573.9 (15.), 1734.2 (12.)
 Trefferlage: 6.94 mm rechts, 6.98 mm hoch
 Streuwert: 16.55, horizontal: 14.89, vertikal: 18.06

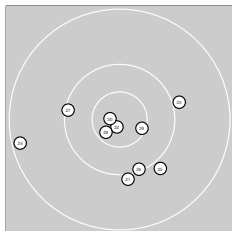

Serie 3: 97 (102.0)

10.0 ↓	10.8* ↙	9.9 →	9.2 ←	9.9 ↘
10.1 ↘	10.1 ←	10.6* ↙	10.6* →	10.8* ←

beste Teiler: 356.7 (22.), 436.8 (30.), 846.2 (28.)
 Trefferlage: 1.19 mm links, 8.29 mm tief
 Streuwert: 16.96, horizontal: 20.77, vertikal: 11.99



KK 100m Auflage 30**Senioren III männl.****StartNr: 119**

StandNr: 105

Wertung

16.03.2025 16:01

Müller, Wolfgang #119

5700 KKS SV Geseke e.V.

Ergebnis: **294** (306.4)
 Serien: 96 99 99
 Zähler: 24 6 0 0 0 0 0 0 0 0
 Innenzehner: 10
 Weitesten: 4639 (24.), 4361 (14.), 3528 (4.)
 beste Teiler: 215.5 (1.), 234.0 (6.), 709.7 (25.)
 Trefferlage: 0.95 mm links, 0.98 mm hoch
 Streuwert: 16.46, horizontal: 18.35, vertikal: 14.32

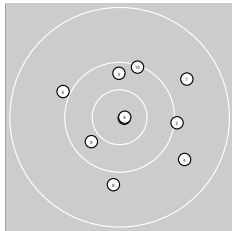
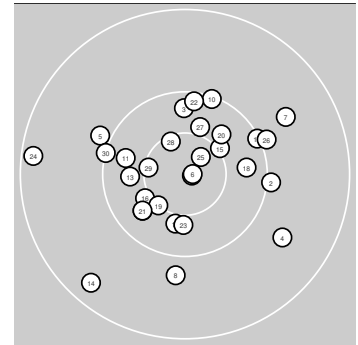
**Serie 1: 96 (101.5)**

10.9* →	10.0 →	10.2 ↑	9.7 ↘	9.9 ↖
10.9* →	9.7 ↗	9.8 ↓	10.3 ↙	10.1 ↑

beste Teiler: 215.5 (1.), 234.0 (6.), 1699.4 (9.)
 Trefferlage: 5.72 mm rechts, 0.79 mm hoch
 Streuwert: 18.07, horizontal: 18.51, vertikal: 17.63

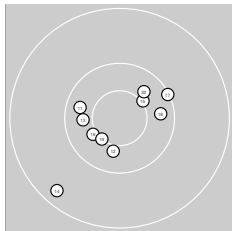
**Serie 2: 99 (102.6)**

10.3 ↖	10.4* ↓	10.4 ←	9.3 ↙	10.5* ↗
10.4* ↖	10.1 ↗	10.3 →	10.5* ↙	10.4 ↗

beste Teiler: 1247.0 (19.), 1323.2 (15.), 1415.8 (16.)
 Trefferlage: 2.39 mm links, 2.79 mm tief
 Streuwert: 15.60, horizontal: 17.15, vertikal: 13.87

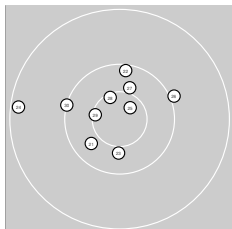
**Serie 3: 99 (102.3)**

10.3 ↙	10.1 ↑	10.4 ↓	9.2 ←	10.7* ↗
10.0 →	10.4* ↑	10.6* ↘	10.5* ←	10.1 ↖

beste Teiler: 709.7 (25.), 1078.9 (28.), 1125.9 (29.)
 Trefferlage: 6.18 mm links, 4.94 mm hoch
 Streuwert: 15.66, horizontal: 19.13, vertikal: 11.16



KK 100m Auflage 30**Senioren III männl.****StartNr: 125**

StandNr: 106

Wertung

16.03.2025 16:03

Termer, Juri #125

5700 SSV Bad Waldliesborn e.V.

Ergebnis: **294** (307.6)
 Serien: 97 99 98
 Zähler: 25 4 1 0 0 0 0 0 0 0
 Innenzehner: 13
 Weitestе: 6142 (3.), 3318 (4.), 3091 (24.)
 beste Teiler: 627.1 (29.), 638.0 (26.), 718.2 (6.)
 Trefferlage: 8.27 mm rechts, 2.93 mm tief
 Streuwert: 14.35, horizontal: 15.97, vertikal: 12.52

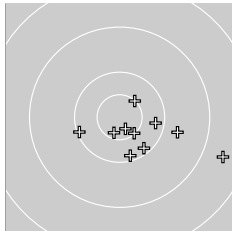
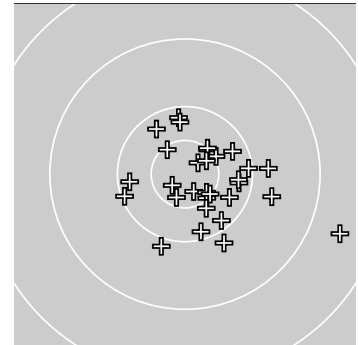
**Serie 1: 97 (101.3)**

10.2 →	10.5* ↘	8.6 →	9.7 →	10.2 ↓
10.7* ↓	10.5* ↗	10.6* ↓	10.2 ↓	10.1 ←

beste Teiler: 718.2 (6.), 918.3 (8.), 1200.5 (2.)
 Trefferlage: 12.30 mm rechts, 9.52 mm tief
 Streuwert: 16.37, horizontal: 21.28, vertikal: 9.14

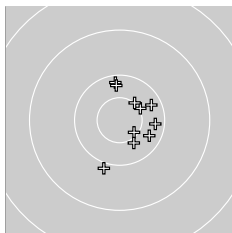
**Serie 2: 99 (103.1)**

10.2 ↗	10.5* ↗	10.2 ↑	10.3 ↘	10.2 →
10.6* ↘	10.4* ↘	10.5* ↗	10.3 ↑	9.9 ↓

beste Teiler: 1044.6 (16.), 1271.0 (18.), 1324.0 (12.)
 Trefferlage: 7.65 mm rechts, 0.80 mm hoch
 Streuwert: 12.47, horizontal: 9.42, vertikal: 14.91

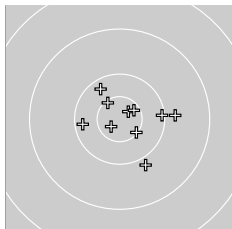
**Serie 3: 98 (103.2)**

10.5* ↘	9.9 ↓	10.2 ←	9.8 →	10.5* ↘
10.7* ↗	10.6* ↗	10.2 ↘	10.7* ↗	10.1 →

beste Teiler: 627.1 (29.), 638.0 (26.), 934.6 (27.)
 Trefferlage: 4.86 mm rechts, 0.06 mm tief
 Streuwert: 13.71, horizontal: 15.79, vertikal: 11.25



KK 100m Auflage 30**Senioren III männl.****StartNr: 131**

StandNr: 107

Wertung

16.03.2025 15:50

Konert, Heinrich #1315700 SSV Bad Waldliesborn e.V. II
SSV Bad Waldliesborn e.V. II

Ergebnis: **296** (310.5)
 Serien: 99 99 98
 Zähler: 26 4 0 0 0 0 0 0 0 0
 Innenzehner: 14
 Weitesten: 4961 (27.), 3041 (3.), 2987 (28.)
 beste Teiler: 177.7 (21.), 309.2 (16.), 434.0 (22.)
 Trefferlage: 1.28 mm links, 0.77 mm tief
 Streuwert: 14.03, horizontal: 15.71, vertikal: 12.13

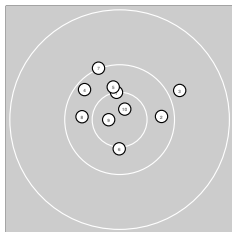
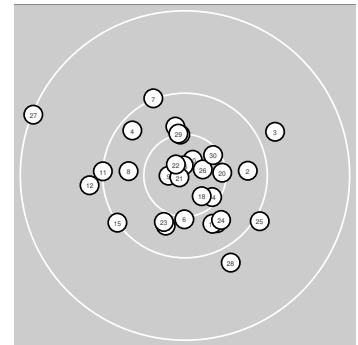
**Serie 1: 99 (103.6)**

10.5* ↑ 10.3 → 9.8 ↗ 10.2 ↘ 10.4* ↑
 10.5* ↓ 10.0 ↖ 10.3 ← 10.8* ← 10.8* ↗

beste Teiler: 499.0 (9.), 532.2 (10.), 1250.9 (1.)
 Trefferlage: 0.34 mm links, 7.18 mm hoch
 Streuwert: 12.40, horizontal: 14.12, vertikal: 10.41

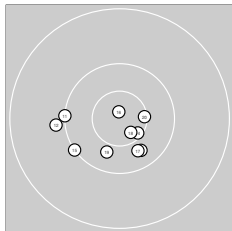
**Serie 2: 99 (103.7)**

10.1 ← 9.9 ← 10.3 ↘ 10.6* ↘ 10.1 ↖
 10.8* ↑ 10.3 ↘ 10.7* ↘ 10.4 ↙ 10.5* →

beste Teiler: 309.2 (16.), 807.7 (18.), 1053.3 (14.)
 Trefferlage: 3.78 mm links, 6.92 mm tief
 Streuwert: 12.12, horizontal: 15.49, vertikal: 7.33

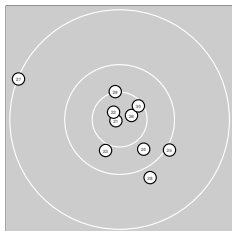
**Serie 3: 98 (103.2)**

10.9* ← 10.8* ↘ 10.4 ↙ 10.3 ↘ 10.0 ↘
 10.7* → 9.1 ↖ 9.9 ↘ 10.5* ↑ 10.6* ↗

beste Teiler: 177.7 (21.), 434.0 (22.), 570.8 (26.)
 Trefferlage: 0.26 mm rechts, 2.58 mm tief
 Streuwert: 16.45, horizontal: 18.58, vertikal: 13.99



KK 100m Auflage 30**Senioren III männl.****StartNr: 132**

StandNr: 108

Wertung

16.03.2025 15:55

Ventur, Hans-Dieter #1325700 SSV Bad Waldliesborn e.V. II
SSV Bad Waldliesborn e.V. II

Ergebnis: **297** (308.8)
 Serien: 100 100 97
 Zähler: 27 3 0 0 0 0 0 0 0 0
 Innenzehner: 12
 Weitestе: 3874 (21.), 2827 (30.), 2811 (29.)
 beste Teiler: 319.7 (19.), 679.5 (28.), 767.0 (17.)
 Trefferlage: 3.87 mm rechts, 1.31 mm hoch
 Streuwert: 13.62, horizontal: 14.93, vertikal: 12.17

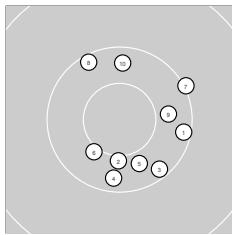
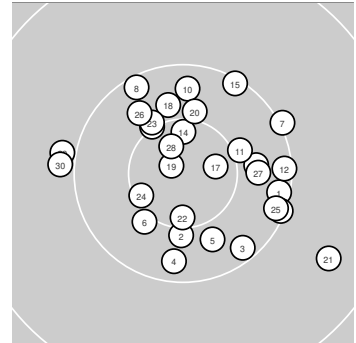
**Serie 1: 100 (102.3)**

10.1 →	10.4* ↓	10.2 ↘	10.2 ↓	10.4 ↘
10.4* ↙	10.0 ↗	10.1 ↖	10.3 →	10.2 ↑

beste Teiler: 1417.4 (6.), 1420.6 (2.), 1659.2 (5.)
 Trefferlage: 6.13 mm rechts, 2.90 mm tief
 Streuwert: 13.84, horizontal: 12.24, vertikal: 15.26

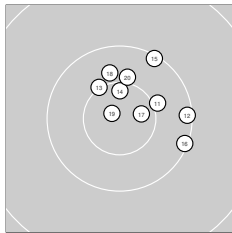
**Serie 2: 100 (104.1)**

10.4* ↗	10.1 →	10.5* ↘	10.6* ↑	10.1 ↗
10.1 →	10.7* ↗	10.4 ↑	10.8* ↘	10.4* ↑

beste Teiler: 319.7 (19.), 767.0 (17.), 957.0 (14.)
 Trefferlage: 6.80 mm rechts, 7.23 mm hoch
 Streuwert: 9.73, horizontal: 10.71, vertikal: 8.65

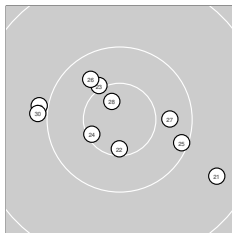
**Serie 3: 97 (102.4)**

9.5 ↘	10.6* ↓	10.5* ↘	10.6* ↙	10.1 →
10.3 ↖	10.3 →	10.7* ↖	9.9 ←	9.9 ←

beste Teiler: 679.5 (28.), 1009.0 (22.), 1082.9 (24.)
 Trefferlage: 1.32 mm links, 0.37 mm tief
 Streuwert: 16.05, horizontal: 20.20, vertikal: 10.36



Ergebnis: 296 (310.0)
Serien: 100 98 98
Zähler: 26 4 0 0 0 0 0 0 0 0 0
Innenzehner: 13
Weiteste: 3744 (24.), 2979 (26.), 2813 (14.)
beste Teiler: 169.6 (13.), 395.9 (4.), 479.8 (20.)
Trefferlage: 1.99 mm rechts, 3.63 mm tief
Streuwert: 13.43, horizontal: 13.96, vertikal: 12.88

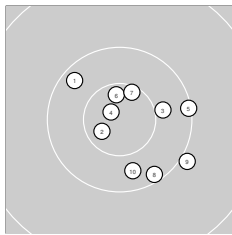
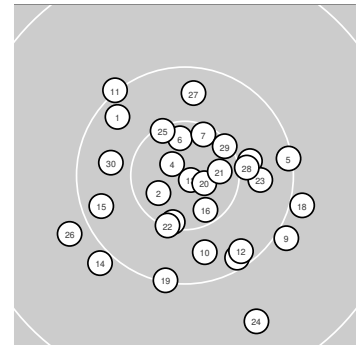

Serie 1: 100 (103.8)

10.2 ↘ 10.7* ↙ 10.4 → 10.8* ↘ 10.1 →
 10.6* ↑ 10.6* ↗ 10.1 ↘ 10.0 ↘ 10.3 ↓

beste Teiler: 395.9 (4.), 733.0 (2.), 866.6 (6.)
Trefferlage: 5.72 mm rechts, 1.36 mm tief
Streuwert: 12.34, horizontal: 12.85, vertikal: 11.82

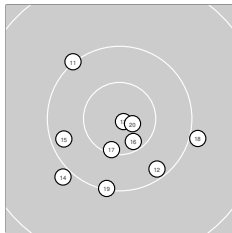

Serie 2: 98 (103.2)

10.0 ↘ 10.2 ↘ 10.9* ↘ 9.9 ↙ 10.2 ↙
 10.6* ↘ 10.6* ↓ 9.9 → 10.1 ↓ 10.8* ↘

beste Teiler: 169.6 (13.), 479.8 (20.), 922.4 (16.)
Trefferlage: 1.18 mm links, 7.75 mm tief
Streuwert: 13.60, horizontal: 14.80, vertikal: 12.29

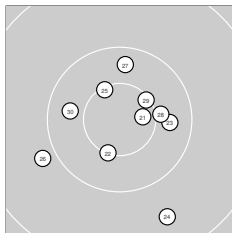

Serie 3: 98 (103.0)

10.7* → 10.5* ↓ 10.3 → 9.6 ↘ 10.5* ↖
 9.9 ↙ 10.3 ↑ 10.4* → 10.5* ↗ 10.3 ←

beste Teiler: 807.4 (21.), 1138.4 (29.), 1150.6 (25.)
Trefferlage: 1.44 mm rechts, 1.78 mm tief
Streuwert: 14.70, horizontal: 14.72, vertikal: 14.68



KK 100m Auflage 30**Senioren III männl.****StartNr: 134**

StandNr: 101

Wertung

16.03.2025 17:08

Müller, Peter #1345700 SSV Bad Waldliesborn e.V. I
SSV Bad Waldliesborn e.V. I

Ergebnis: **299** (314.2)
 Serien: 99 100 100
 Zähler: 29 1 0 0 0 0 0 0 0 0
 Innenzehner: 19
 Weitestе: 2800 (1.), 2666 (15.), 2450 (16.)
 beste Teiler: 178.4 (18.), 217.5 (22.), 299.7 (13.)
 Trefferlage: 1.79 mm links, 1.81 mm tief
 Streuwert: 10.66, horizontal: 7.90, vertikal: 12.84

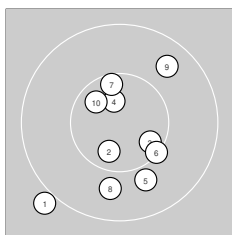
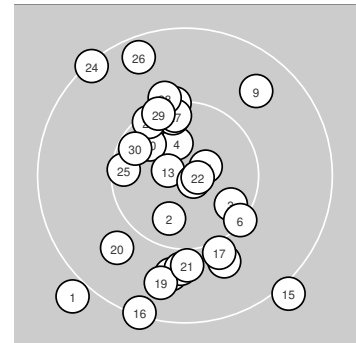
**Serie 1: 99 (104.7)**

9.9 ↙	10.7* ↓	10.6* ↘	10.7* ↑	10.4 ↓
10.5* ↘	10.6* ↑	10.3 ↓	10.3 ↗	10.7* ↖

beste Teiler: 563.4 (4.), 777.9 (2.), 797.1 (10.)
 Trefferlage: 0.23 mm rechts, 3.68 mm tief
 Streuwert: 10.61, horizontal: 9.17, vertikal: 11.88

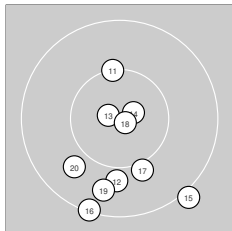
**Serie 2: 100 (104.5)**

10.5* ↑	10.4 ↓	10.8* ←	10.8* →	10.0 ↘
10.1 ↓	10.4* ↘	10.9* ↘	10.3 ↓	10.3 ↗

beste Teiler: 178.4 (18.), 299.7 (13.), 383.0 (14.)
 Trefferlage: 0.03 mm links, 8.91 mm tief
 Streuwert: 9.96, horizontal: 8.02, vertikal: 11.58

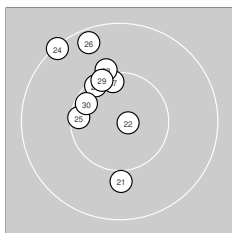
**Serie 3: 100 (105.0)**

10.4* ↓	10.9* →	10.6* ↘	10.1 ↖	10.6* ←
10.2 ↖	10.6* ↑	10.5* ↑	10.5* ↖	10.6* ↖

beste Teiler: 217.5 (22.), 960.1 (30.), 1029.1 (27.)
 Trefferlage: 5.57 mm links, 7.15 mm hoch
 Streuwert: 8.22, horizontal: 5.35, vertikal: 10.32



KK 100m Auflage 30**Senioren IV männl.****StartNr: 136**

StandNr: 102

Wertung

16.03.2025 17:01

Becker, Wilfried #1365700 SSV Bad Waldliesborn e.V. I
SSV Bad Waldliesborn e.V. I

Ergebnis: **300** (314.0)
 Serien: 100 100 100
 Zähler: 30 0 0 0 0 0 0 0 0 0
 Innenzehner: 18
 Weitest: 2592 (9.), 2558 (5.), 2343 (16.)
 beste Teiler: 230.7 (26.), 339.8 (24.), 379.6 (13.)
 Trefferlage: 0.64 mm rechts, 0.92 mm hoch
 Streuwert: 10.90, horizontal: 10.02, vertikal: 11.72

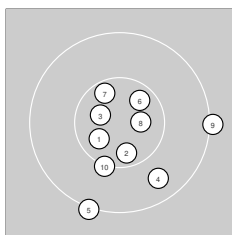
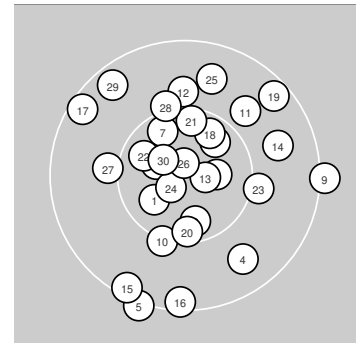
**Serie 1: 100 (104.8)**

10.7* ↙	10.6* ↓	10.7* ↖	10.3 ↘	10.0 ↓
10.7* ↗	10.6* ↘	10.7* →	10.0 →	10.5* ↓

beste Teiler: 573.2 (3.), 588.2 (8.), 724.0 (1.)
 Trefferlage: 2.21 mm rechts, 4.85 mm tief
 Streuwert: 10.30, horizontal: 10.41, vertikal: 10.19

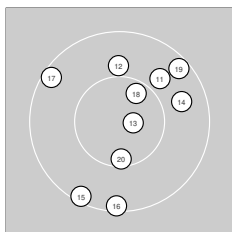
**Serie 2: 100 (103.6)**

10.4 ↗	10.4 ↑	10.8* →	10.3 →	10.1 ↓
10.1 ↓	10.1 ↖	10.6* ↗	10.2 ↗	10.6* ↓

beste Teiler: 379.6 (13.), 907.2 (18.), 1039.8 (20.)
 Trefferlage: 2.28 mm rechts, 1.29 mm hoch
 Streuwert: 13.06, horizontal: 11.32, vertikal: 14.59

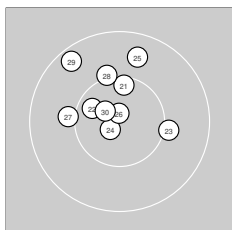
**Serie 3: 100 (105.6)**

10.6* ↑	10.6* ↖	10.5* →	10.8* ↙	10.3 ↑
10.9* ↑	10.4* ←	10.5* ↑	10.2 ↘	10.8* ↖

beste Teiler: 230.7 (26.), 339.8 (24.), 494.6 (30.)
 Trefferlage: 2.57 mm links, 6.32 mm hoch
 Streuwert: 7.93, horizontal: 8.32, vertikal: 7.52



KK 100m Auflage 30**Senioren III männl.****StartNr: 140**

StandNr: 106

Wertung

16.03.2025 17:07

Leifert, Bernd #140

5700 SSC Höingen e.V.

SSC Höingen e.V.

Ergebnis: **293** (308.6)
 Serien: 98 98 97
 Zähler: 23 7 0 0 0 0 0 0 0 0
 Innenzehner: 13
 Weitesten: 5187 (12.), 3090 (17.), 3077 (29.)
 beste Teiler: 270.8 (28.), 462.3 (18.), 621.1 (19.)
 Trefferlage: 7.88 mm links, 1.66 mm hoch
 Streuwert: 14.07, horizontal: 17.04, vertikal: 10.27

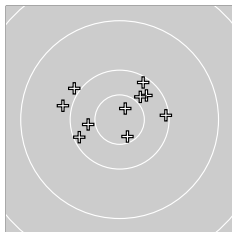
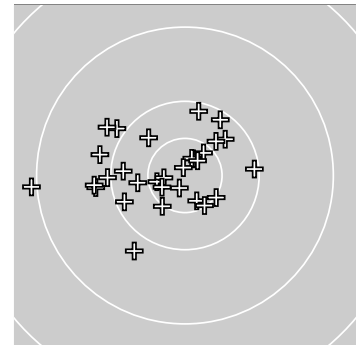
**Serie 1: 98 (102.6)**

9.9 ↘	10.4 ←	10.1 →	10.7* ↗	9.9 ←
10.2 ↗	10.6* ↘	10.3 ↗	10.1 ←	10.4 ↗

beste Teiler: 628.7 (4.), 942.2 (7.), 1553.8 (10.)
 Trefferlage: 2.18 mm links, 5.32 mm hoch
 Streuwert: 14.57, horizontal: 18.18, vertikal: 9.68

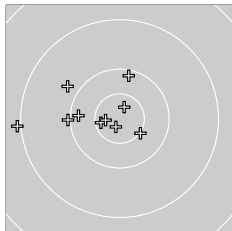
**Serie 2: 98 (102.5)**

10.6* ←	9.0 ←	10.2 ↑	10.7* ←	10.0 ←
10.2 ←	9.8 ↘	10.8* ↘	10.7* ↗	10.5* ↘

beste Teiler: 462.3 (18.), 621.1 (19.), 714.3 (14.)
 Trefferlage: 12.59 mm links, 2.60 mm hoch
 Streuwert: 14.85, horizontal: 18.78, vertikal: 9.39

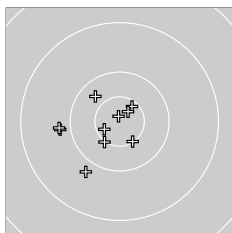
**Serie 3: 97 (103.5)**

10.6* ↗	9.8 ↘	9.8 ←	10.3 ↘	10.7* ↗
10.5* ↘	10.6* ←	10.9* ↑	9.8 ←	10.5* ↘

beste Teiler: 270.8 (28.), 653.9 (25.), 868.4 (27.)
 Trefferlage: 8.88 mm links, 2.92 mm tief
 Streuwert: 12.42, horizontal: 13.79, vertikal: 10.88



KK 100m Auflage 30**Senioren III männl.****StartNr: 141**

StandNr: 107

Wertung

16.03.2025 16:56

Richter, Bernd #141

5700 SSC Höingen e.V.

SSC Höingen e.V.

Ergebnis: **293** (308.1)
 Serien: 98 97 98
 Zähler: 23 7 0 0 0 0 0 0 0 0
 Innenzehner: 12
 Weitestе: 3743 (19.), 3513 (14.), 3303 (13.)
 beste Teiler: 75.7 (17.), 79.6 (16.), 401.8 (24.)
 Trefferlage: 6.45 mm links, 1.31 mm tief
 Streuwert: 14.70, horizontal: 15.68, vertikal: 13.65

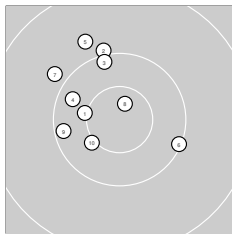
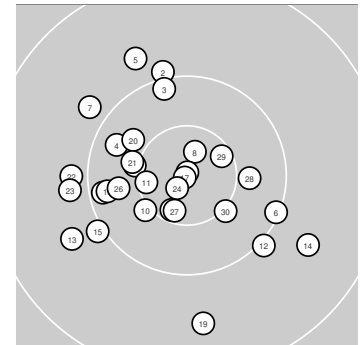
**Serie 1: 98 (102.1)**

10.5* ←	10.0 ↑	10.1 ↑	10.3 ↖	9.8 ↗
10.1 →	9.9 ↘	10.7* ↑	10.2 ←	10.5* ↙

beste Teiler: 630.5 (8.), 1337.7 (1.), 1362.5 (10.)
 Trefferlage: 8.72 mm links, 8.84 mm hoch
 Streuwert: 13.83, horizontal: 13.44, vertikal: 14.21

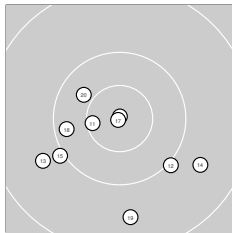
**Serie 2: 97 (102.0)**

10.6* ←	10.0 ↘	9.7 ↙	9.7 ↘	10.0 ↙
10.9* ↑	10.9* ↙	10.2 ←	9.6 ↓	10.4 ↘

beste Teiler: 75.7 (17.), 79.6 (16.), 1035.3 (11.)
 Trefferlage: 4.16 mm links, 9.87 mm tief
 Streuwert: 16.25, horizontal: 18.78, vertikal: 13.24

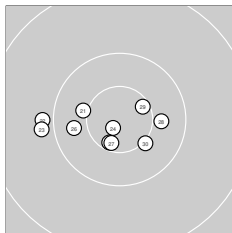
**Serie 3: 98 (104.0)**

10.4* ←	9.9 ←	9.9 ←	10.8* ↙	10.6* ↙
10.3 ←	10.6* ↙	10.4 →	10.6* ↘	10.5* ↘

beste Teiler: 401.8 (24.), 938.3 (27.), 950.1 (25.)
 Trefferlage: 6.47 mm links, 2.91 mm tief
 Streuwert: 11.66, horizontal: 15.74, vertikal: 4.92

